1000

Josefina H. (geb. 1868, gest. 1930)

Zwei Frauen im Profil mit Kopfbedeckung im Kreisauschnitt
undatiert
Bleistift auf hellbeigem, dünnem Papier, Heft geöffnet H: 22.3, B: 36 cm
Psychiatrische Dienste Aargau, Königsfelden, Inv. Nr. 735, S. 84/85
AG_Koenigsfelden_ROH_Inv_735_S_84_85.NEF
AG_Koenigsfelden_MITTEL_Inv_735_S_84_85.jpg
AG_Koenigsfelden_JPG_Inv_735_S_84_85.jpg

1001

Josefina H. (geb. 1868, gest. 1930)

Ornamentale Umrahmungen
undatiert
Bleistift auf hellbeigem, dünnem Papier, Heft geöffnet H: 22.3, B: 36 cm
Psychiatrische Dienste Aargau, Königsfelden, Inv. Nr. 735, S. 86/87
AG_Koenigsfelden_ROH_Inv_735_S_86_87.NEF
AG_Koenigsfelden_MITTEL_Inv_735_S_86_87.jpg
AG_Koenigsfelden_JPG_Inv_735_S_86_87.jpg

1002

Josefina H. (geb. 1868, gest. 1930)

Ornamentale Umrahmungen
undatiert
Bleistift auf hellbeigem, dünnem Papier, Heft geöffnet H: 22.3, B: 36 cm
Psychiatrische Dienste Aargau, Königsfelden, Inv. Nr. 735, S. 88/89
AG_Koenigsfelden_ROH_Inv_735_S_88_89.NEF
AG_Koenigsfelden_MITTEL_Inv_735_S_88_89.jpg
AG_Koenigsfelden_JPG_Inv_735_S_88_89.jpg

1003

Josefina H. (geb. 1868, gest. 1930)

Ornamentale Umrahmungen
undatiert
Bleistift auf hellbeigem, dünnem Papier, Heft geöffnet H: 22.3, B: 36 cm
Psychiatrische Dienste Aargau, Königsfelden, Inv. Nr. 735, S. 90/91
AG_Koenigsfelden_ROH_Inv_735_S_90_91.NEF
AG_Koenigsfelden_MITTEL_Inv_735_S_90_91.jpg
AG_Koenigsfelden_JPG_Inv_735_S_90_91.jpg

1004

Josefina H. (geb. 1868, gest. 1930)

Ornamentale Umrahmungen
undatiert
Bleistift auf hellbeigem, dünnem Papier, Heft geöffnet H: 22.3, B: 36 cm
Psychiatrische Dienste Aargau, Königsfelden, Inv. Nr. 735, S. 92/93
AG_Koenigsfelden_ROH_Inv_735_S_92_93.NEF
AG_Koenigsfelden_MITTEL_Inv_735_S_92_93.jpg
AG_Koenigsfelden_JPG_Inv_735_S_92_93.jpg

1005

Josefina H. (geb. 1868, gest. 1930)

Ornamentale Umrahmungen, „Rudi“, Figur im Profil mit Kopfbedeckung
undatiert
Bleistift auf hellbeigem, dünnem Papier, Heft geöffnet H: 22.3, B: 36 cm
Psychiatrische Dienste Aargau, Königsfelden, Inv. Nr. 735, S. 94/95
AG_Koenigsfelden_ROH_Inv_735_S_94_95.NEF
AG_Koenigsfelden_MITTEL_Inv_735_S_94_95.jpg
AG_Koenigsfelden_JPG_Inv_735_S_94_95.jpg

1006

Josefina H. (geb. 1868, gest. 1930)

„Das Haar.“, „Trauer.“, Frauen im Profil mit Haarpracht
undatiert
Bleistift auf hellbeigem, dünnem Papier, Heft geöffnet H: 22.3, B: 36 cm
Psychiatrische Dienste Aargau, Königsfelden, Inv. Nr. 735, S. 96/97
AG_Koenigsfelden_ROH_Inv_735_S_96_97.NEF
AG_Koenigsfelden_MITTEL_Inv_735_S_96_97.jpg
AG_Koenigsfelden_JPG_Inv_735_S_96_97.jpg

1007

Josefina H. (geb. 1868, gest. 1930)

„Ranken.“, „Der wallende Schleier.“, zwei Frauen im Profil mit Kopfschmuck
undatiert
Bleistift auf hellbeigem, dünnem Papier, Heft geöffnet H: 22.3, B: 36 cm
Psychiatrische Dienste Aargau, Königsfelden, Inv. Nr. 735, S. 98/99
AG_Koenigsfelden_ROH_Inv_735_S_98_99.NEF
AG_Koenigsfelden_MITTEL_Inv_735_S_98_99.jpg
AG_Koenigsfelden_JPG_Inv_735_S_98_99.jpg

1008

Josefina H. (geb. 1868, gest. 1930)

„Mädchen.“, Ornamentale Umrahmungen, Frau im Profil
undatiert
Bleistift auf hellbeigem, dünnem Papier, Heft geöffnet H: 22.3, B: 36 cm
Psychiatrische Dienste Aargau, Königsfelden, Inv. Nr. 735, S. 100/101
AG_Koenigsfelden_ROH_Inv_735_S_100_101.NEF
AG_Koenigsfelden_MITTEL_Inv_735_S_100_101.jpg
AG_Koenigsfelden_JPG_Inv_735_S_100_101.jpg

1009

Josefina H. (geb. 1868, gest. 1930)

Ornamentale Umrahmungen, „Mulatesculptur.“ [?], zwei Frauen im Profil und Frontalansicht
undatiert
Bleistift auf hellbeigem, dünnem Papier, Heft geöffnet H: 22.3, B: 36 cm
Psychiatrische Dienste Aargau, Königsfelden, Inv. Nr. 735, S. 102/103
AG_Koenigsfelden_ROH_Inv_735_S_102_103.NEF
AG_Koenigsfelden_MITTEL_Inv_735_S_102_103.jpg
AG_Koenigsfelden_JPG_Inv_735_S_102_103.jpg

1010

Josefina H. (geb. 1868, gest. 1930)

„Schleier.“, „Spitzensculptur.“, zwei Frauen im Profil mit Kopfschmuck
undatiert
Bleistift auf hellbeigem, dünnem Papier, Heft geöffnet H: 22.3, B: 36 cm
Psychiatrische Dienste Aargau, Königsfelden, Inv. Nr. 735, S. 104/105
AG_Koenigsfelden_ROH_Inv_735_S_104_105.NEF
AG_Koenigsfelden_MITTEL_Inv_735_S_104_105.jpg
AG_Koenigsfelden_JPG_Inv_735_S_104_105.jpg

1011

Josefina H. (geb. 1868, gest. 1930)

„Zackensculptur.“, Frau im Profil mit Kopfschmuck, Ornamentale Umrahmungen
undatiert
Bleistift auf hellbeigem, dünnem Papier, Heft geöffnet H: 22.3, B: 36 cm
Psychiatrische Dienste Aargau, Königsfelden, Inv. Nr. 735, S. 106/107
AG_Koenigsfelden_ROH_Inv_735_S_106_107.NEF
AG_Koenigsfelden_MITTEL_Inv_735_S_106_107.jpg
AG_Koenigsfelden_JPG_Inv_735_S_106_107.jpg

1012

Josefina H. (geb. 1868, gest. 1930)

Ornamentale Umrahmungen
undatiert
Bleistift auf hellbeigem, dünnem Papier, Heft geöffnet H: 22.3, B: 36 cm
Psychiatrische Dienste Aargau, Königsfelden, Inv. Nr. 735, S. 108/109
AG_Koenigsfelden_ROH_Inv_735_S_108_109.NEF
AG_Koenigsfelden_MITTEL_Inv_735_S_108_109.jpg
AG_Koenigsfelden_JPG_Inv_735_S_108_109.jpg

1013

Josefina H. (geb. 1868, gest. 1930)

Ornamentale Umrahmungen
undatiert
Bleistift auf hellbeigem, dünnem Papier, Heft geöffnet H: 22.3, B: 36 cm
Psychiatrische Dienste Aargau, Königsfelden, Inv. Nr. 735, S. 110/111
AG_Koenigsfelden_ROH_Inv_735_S_110_111.NEF
AG_Koenigsfelden_MITTEL_Inv_735_S_110_111.jpg
AG_Koenigsfelden_JPG_Inv_735_S_110_111.jpg

1014

Josefina H. (geb. 1868, gest. 1930)

Ornamentale Umrahmungen
undatiert
Bleistift auf hellbeigem, dünnem Papier, Heft geöffnet H: 22.3, B: 36 cm
Psychiatrische Dienste Aargau, Königsfelden, Inv. Nr. 735, S. 112/113
AG_Koenigsfelden_ROH_Inv_735_S_112_113.NEF
AG_Koenigsfelden_MITTEL_Inv_735_S_112_113.jpg
AG_Koenigsfelden_JPG_Inv_735_S_112_113.jpg

1015

Josefina H. (geb. 1868, gest. 1930)

Ornamentale Umrahmungen
undatiert
Bleistift auf hellbeigem, dünnem Papier, Heft geöffnet H: 22.3, B: 36 cm
Psychiatrische Dienste Aargau, Königsfelden, Inv. Nr. 735, S. 114/115
AG_Koenigsfelden_ROH_Inv_735_S_114_115.NEF
AG_Koenigsfelden_MITTEL_Inv_735_S_114_115.jpg
AG_Koenigsfelden_JPG_Inv_735_S_114_115.jpg

1016

Josefina H. (geb. 1868, gest. 1930)

Ornamentale Umrahmungen, zwei Frauen im Profil in Kreisausschnitt
undatiert
Bleistift auf hellbeigem, dünnem Papier, Heft geöffnet H: 22.3, B: 36 cm
Psychiatrische Dienste Aargau, Königsfelden, Inv. Nr. 735, S. 116/117
AG_Koenigsfelden_ROH_Inv_735_S_116_117.NEF
AG_Koenigsfelden_MITTEL_Inv_735_S_116_117.jpg
AG_Koenigsfelden_JPG_Inv_735_S_116_117.jpg

1017 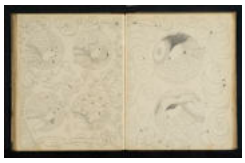

Josefina H. (geb. 1868, gest. 1930)

Sechs Frauen im Profil in Kreisausschnitt
undatiert
Bleistift auf hellbeigem, dünnem Papier, Heft geöffnet H: 22.3, B: 36 cm
Psychiatrische Dienste Aargau, Königsfelden, Inv. Nr. 735, S. 118/119
AG_Koenigsfelden_ROH_Inv_735_S_118_119.NEF
AG_Koenigsfelden_MITTEL_Inv_735_S_118_119.jpg
AG_Koenigsfelden_JPG_Inv_735_S_118_119.jpg

1018

Josefina H. (geb. 1868, gest. 1930)

Drei Frauen im Profil in Kreisausschnitt, Frau im Profil mit „Schleier.“
undatiert
Bleistift auf hellbeigem, dünnem Papier, Heft geöffnet H: 22.3, B: 36 cm
Psychiatrische Dienste Aargau, Königsfelden, Inv. Nr. 735, S. 120/121
AG_Koenigsfelden_ROH_Inv_735_S_120_121.NEF
AG_Koenigsfelden_MITTEL_Inv_735_S_120_121.jpg
AG_Koenigsfelden_JPG_Inv_735_S_120_121.jpg

1019

Josefina H. (geb. 1868, gest. 1930)

„Brunhilde.“, „Agier.“ Frau im Profil mit Kopfschmuck
undatiert
Bleistift und Tusche auf hellbeigem, dünnem Papier, Heft geöffnet H: 22.3, B: 36 cm
Psychiatrische Dienste Aargau, Königsfelden, Inv. Nr. 735, S. 122/123
AG_Koenigsfelden_ROH_Inv_735_S_122_123.NEF
AG_Koenigsfelden_MITTEL_Inv_735_S_122_123.jpg
AG_Koenigsfelden_JPG_Inv_735_S_122_123.jpg

1020

Josefina H. (geb. 1868, gest. 1930)

„Josa“, zwei Frauen im Profil und Frontalansicht mit Kopfschmuck und Haarpracht
undatiert
Bleistift und Tusche auf hellbeigem, dünnem Papier, Heft geöffnet H: 22.3, B: 36 cm
Psychiatrische Dienste Aargau, Königsfelden, Inv. Nr. 735, S. 124/125
AG_Koenigsfelden_ROH_Inv_735_S_124_125.NEF
AG_Koenigsfelden_MITTEL_Inv_735_S_124_125.jpg
AG_Koenigsfelden_JPG_Inv_735_S_124_125.jpg

1021

Josefina H. (geb. 1868, gest. 1930)

„Fräulein Josy Hürbin.“, „Entré - vue!“, Frau in Frontalansicht, ein Paar im Profil
undatiert
Bleistift auf hellbeigem, dünnem Papier, Heft geöffnet H: 22.3, B: 36 cm
Psychiatrische Dienste Aargau, Königsfelden, Inv. Nr. 735, S. 126/127
AG_Koenigsfelden_ROH_Inv_735_S_126_127.NEF
AG_Koenigsfelden_MITTEL_Inv_735_S_126_127.jpg
AG_Koenigsfelden_JPG_Inv_735_S_126_127.jpg

1022

Josefina H. (geb. 1868, gest. 1930)

„Ehrwürden.“, teilweise verdeckte Figuren, fliegender Vogel mit Frau in Dreiviertelprofil
undatiert
Bleistift und Tusche auf hellbeigem, dünnem Papier, Heft geöffnet H: 22.3, B: 36 cm
Psychiatrische Dienste Aargau, Königsfelden, Inv. Nr. 735, S. 128/129
AG_Koenigsfelden_ROH_Inv_735_S_128_129.NEF
AG_Koenigsfelden_MITTEL_Inv_735_S_128_129.jpg
AG_Koenigsfelden_JPG_Inv_735_S_128_129.jpg

1023

Josefina H. (geb. 1868, gest. 1930)

Vogel mit Frau in Dreiviertelprofil, „Sortie de balle.“, Frau im Profil mit Schleife
undatiert
Bleistift auf hellbeigem, dünnem Papier, Heft geöffnet H: 22.3, B: 36 cm
Psychiatrische Dienste Aargau, Königsfelden, Inv. Nr. 735, S. 130/131
AG_Koenigsfelden_ROH_Inv_735_S_130_131.NEF
AG_Koenigsfelden_MITTEL_Inv_735_S_130_131.jpg
AG_Koenigsfelden_JPG_Inv_735_S_130_131.jpg

1024

Josefina H. (geb. 1868, gest. 1930)

„Schmetterling. Faching“, zwei Frauen im Profil
undatiert
Bleistift auf hellbeigem, dünnem Papier, Heft geöffnet H: 22.3, B: 36 cm
Psychiatrische Dienste Aargau, Königsfelden, Inv. Nr. 735, S. 132/133
AG_Koenigsfelden_ROH_Inv_735_S_132_133.NEF
AG_Koenigsfelden_MITTEL_Inv_735_S_132_133.jpg
AG_Koenigsfelden_JPG_Inv_735_S_132_133.jpg

1025

Josefina H. (geb. 1868, gest. 1930)

„Rosenkönigin. Faching.“, „Bad.“, zwei Frauen im Profil
undatiert
Bleistift auf hellbeigem, dünnem Papier, Heft geöffnet H: 22.3, B: 36 cm
Psychiatrische Dienste Aargau, Königsfelden, Inv. Nr. 735, S. 134/135
AG_Koenigsfelden_ROH_Inv_735_S_134_135.NEF
AG_Koenigsfelden_MITTEL_Inv_735_S_134_135.jpg
AG_Koenigsfelden_JPG_Inv_735_S_134_135.jpg

1026

Josefina H. (geb. 1868, gest. 1930)

„Bär.“, Marguerite.“, zwei Frauen im Profil
undatiert
Bleistift auf hellbeigem, dünnem Papier, Heft geöffnet H: 22.3, B: 36 cm
Psychiatrische Dienste Aargau, Königsfelden, Inv. Nr. 735, S. 136/137
AG_Koenigsfelden_ROH_Inv_735_S_136_137.NEF
AG_Koenigsfelden_MITTEL_Inv_735_S_136_137.jpg
AG_Koenigsfelden_JPG_Inv_735_S_136_137.jpg

1027

Josefina H. (geb. 1868, gest. 1930)

„Hagrose.“, eine Frau im Profil, Ast einer Zwetschge
undatiert
Bleistift auf hellbeigem, dünnem Papier, Heft geöffnet H: 22.3, B: 36 cm
Psychiatrische Dienste Aargau, Königsfelden, Inv. Nr. 735, S. 138/139
AG_Koenigsfelden_ROH_Inv_735_S_138_139.NEF
AG_Koenigsfelden_MITTEL_Inv_735_S_138_139.jpg
AG_Koenigsfelden_JPG_Inv_735_S_138_139.jpg

1028

Josefina H. (geb. 1868, gest. 1930)

„Rotkäpchen.“, „Brokatdame.“, zwei Frauen im Profil
undatiert
Bleistift auf hellbeigem, dünnem Papier, Heft geöffnet H: 22.3, B: 36 cm
Psychiatrische Dienste Aargau, Königsfelden, Inv. Nr. 735, S. 188/189
AG_Koenigsfelden_ROH_Inv_735_S_188_189.NEF
AG_Koenigsfelden_MITTEL_Inv_735_S_188_189.TIF
AG_Koenigsfelden_JPG_Inv_735_S_188_189.jpg

1029

Josefina H. (geb. 1868, gest. 1930)

„Desdemonda.“, sieben Frauenköpfe in Frontalansicht und eine Frau im Profil
undatiert
Bleistift auf hellbeigem, dünnem Papier, Heft geöffnet H: 22.3, B: 36 cm
Psychiatrische Dienste Aargau, Königsfelden, Inv. Nr. 735, S. 140/141
AG_Koenigsfelden_ROH_Inv_735_S_140_141.NEF
AG_Koenigsfelden_MITTEL_Inv_735_S_140_141.TIF
AG_Koenigsfelden_JPG_Inv_735_S_140_141.jpg

1030

Josefina H. (geb. 1868, gest. 1930)

„Rettig.“, Frau mit Rettich und Mann im Profil
undatiert
Bleistift auf hellbeigem, dünnem Papier, Heft geöffnet H: 22.3, B: 36 cm
Psychiatrische Dienste Aargau, Königsfelden, Inv. Nr. 735, S. 142/143
AG_Koenigsfelden_ROH_Inv_735_S_142_143.NEF
AG_Koenigsfelden_MITTEL_Inv_735_S_142_143.TIF
AG_Koenigsfelden_JPG_Inv_735_S_142_143.jpg

1031

Josefina H. (geb. 1868, gest. 1930)

„Der Junker.“, „General“, Frau im Profil mit Tier, vier Generäle im Profil mit Pferd
undatiert
Bleistift und Tusche auf hellbeigem, dünnem Papier, Heft geöffnet H: 22.3, B: 36 cm
Psychiatrische Dienste Aargau, Königsfelden, Inv. Nr. 735, S. 144/145
AG_Koenigsfelden_ROH_Inv_735_S_144_145.NEF
AG_Koenigsfelden_MITTEL_Inv_735_S_144_145.TIF
AG_Koenigsfelden_JPG_Inv_735_S_144_145.jpg

1032

Josefina H. (geb. 1868, gest. 1930)

„Faching.“, Marguerite Faching.“, Frauen und Männer im Profil
undatiert
Bleistift und Tusche auf hellbeigem, dünnem Papier, Heft geöffnet H: 22.3, B: 36 cm
Psychiatrische Dienste Aargau, Königsfelden, Inv. Nr. 735, S. 146/147
AG_Koenigsfelden_ROH_Inv_735_S_146_147.NEF
AG_Koenigsfelden_MITTEL_Inv_735_S_146_147.TIF
AG_Koenigsfelden_JPG_Inv_735_S_146_147.jpg

1033

Josefina H. (geb. 1868, gest. 1930)

„Kaiser.“, „Das Gebet.“, zwei Frauen im Profil
undatiert
Bleistift auf hellbeigem, dünnem Papier, Heft geöffnet H: 22.3, B: 36 cm
Psychiatrische Dienste Aargau, Königsfelden, Inv. Nr. 735, S. 148/149
AG_Koenigsfelden_ROH_Inv_735_S_148_149.NEF
AG_Koenigsfelden_MITTEL_Inv_735_S_148_149.TIF
AG_Koenigsfelden_JPG_Inv_735_S_148_149.jpg

1034

Josefina H. (geb. 1868, gest. 1930)

„In Trauer.“, „Faching.“, Figuren im Profil
undatiert
Bleistift auf hellbeigem, dünnem Papier, Heft geöffnet H: 22.3, B: 36 cm
Psychiatrische Dienste Aargau, Königsfelden, Inv. Nr. 735, S. 150/151
AG_Koenigsfelden_ROH_Inv_735_S_150_151.NEF
AG_Koenigsfelden_MITTEL_Inv_735_S_150_151.TIF
AG_Koenigsfelden_JPG_Inv_735_S_150_151.jpg

1035

Josefina H. (geb. 1868, gest. 1930)

„Fangseil. Faching“, „Lustra[?]“, zwei Figuren mit Seil verbunden, Frau in Frontalansicht
undatiert
Bleistift und Tusche auf hellbeigem, dünnem Papier, Heft geöffnet H: 22.3, B: 36 cm
Psychiatrische Dienste Aargau, Königsfelden, Inv. Nr. 735, S. 152/153
AG_Koenigsfelden_ROH_Inv_735_S_152_153.NEF
AG_Koenigsfelden_MITTEL_Inv_735_S_152_153.TIF
AG_Koenigsfelden_JPG_Inv_735_S_152_153.jpg

1036

Josefina H. (geb. 1868, gest. 1930)

„Sechserkind.“, „Nichts.“, Frauenkopf in Frontalansicht, Frau im Profil mit Mohnblume
undatiert
Bleistift auf hellbeigem, dünnem Papier, Heft geöffnet H: 22.3, B: 36 cm
Psychiatrische Dienste Aargau, Königsfelden, Inv. Nr. 735, S. 154/155
AG_Koenigsfelden_ROH_Inv_735_S_154_155.NEF
AG_Koenigsfelden_MITTEL_Inv_735_S_154_155.TIF
AG_Koenigsfelden_JPG_Inv_735_S_154_155.jpg

1037

Josefina H. (geb. 1868, gest. 1930)

„Jaquettekleid.“, „Spiral.“, zwei Frauen im Profil
undatiert
Bleistift auf hellbeigem, dünnem Papier, Heft geöffnet H: 22.3, B: 36 cm
Psychiatrische Dienste Aargau, Königsfelden, Inv. Nr. 735, S. 156/157
AG_Koenigsfelden_ROH_Inv_735_S_156_157.NEF
AG_Koenigsfelden_MITTEL_Inv_735_S_156_157.TIF
AG_Koenigsfelden_JPG_Inv_735_S_156_157.jpg

1038

Josefina H. (geb. 1868, gest. 1930)

„Sitzen.“, zwei Frauen im Profil
undatiert
Bleistift auf hellbeigem, dünnem Papier, Heft geöffnet H: 22.3, B: 36 cm
Psychiatrische Dienste Aargau, Königsfelden, Inv. Nr. 735, S. 158/159
AG_Koenigsfelden_ROH_Inv_735_S_158_159.NEF
AG_Koenigsfelden_MITTEL_Inv_735_S_158_159.TIF
AG_Koenigsfelden_JPG_Inv_735_S_158_159.jpg

1039

Josefina H. (geb. 1868, gest. 1930)

„Decoration., „Bad.“, zwei Frauen im Profil
undatiert
Bleistift auf hellbeigem, dünnem Papier, Heft geöffnet H: 22.3, B: 36 cm
Psychiatrische Dienste Aargau, Königsfelden, Inv. Nr. 735, S. 160/161
AG_Koenigsfelden_ROH_Inv_735_S_160_161.NEF
AG_Koenigsfelden_MITTEL_Inv_735_S_160_161.TIF
AG_Koenigsfelden_JPG_Inv_735_S_160_161.jpg

1040

Josefina H. (geb. 1868, gest. 1930)

„Bad.“, „Bad Ems.“, zwei Frauen im Profil
undatiert
Bleistift auf hellbeigem, dünnem Papier, Heft geöffnet H: 22.3, B: 36 cm
Psychiatrische Dienste Aargau, Königsfelden, Inv. Nr. 735, S. 162/163
AG_Koenigsfelden_ROH_Inv_735_S_162_163.NEF
AG_Koenigsfelden_MITTEL_Inv_735_S_162_163.TIF
AG_Koenigsfelden_JPG_Inv_735_S_162_163.jpg

1041

Josefina H. (geb. 1868, gest. 1930)

„Kindchen.“, „Faching.“, zwei Frauen im Profil
undatiert
Bleistift auf hellbeigem, dünnem Papier, Heft geöffnet H: 22.3, B: 36 cm
Psychiatrische Dienste Aargau, Königsfelden, Inv. Nr. 735, S. 164/165
AG_Koenigsfelden_ROH_Inv_735_S_164_165.NEF
AG_Koenigsfelden_MITTEL_Inv_735_S_164_165.TIF
AG_Koenigsfelden_JPG_Inv_735_S_164_165.jpg

1042

Josefina H. (geb. 1868, gest. 1930)

„Schli [?]meinnicht.“, „Phantasie.“, zwei Frauen im Profil
undatiert
Bleistift auf hellbeigem, dünnem Papier, Heft geöffnet H: 22.3, B: 36 cm
Psychiatrische Dienste Aargau, Königsfelden, Inv. Nr. 735, S. 166/167
AG_Koenigsfelden_ROH_Inv_735_S_166_167.NEF
AG_Koenigsfelden_MITTEL_Inv_735_S_166_167.TIF
AG_Koenigsfelden_JPG_Inv_735_S_166_167.jpg

1043

Josefina H. (geb. 1868, gest. 1930)

„Fisch.“, „Cabliau.“, zwei Frauen im Profil
undatiert
Bleistift auf hellbeigem, dünnem Papier, Heft geöffnet H: 22.3, B: 36 cm
Psychiatrische Dienste Aargau, Königsfelden, Inv. Nr. 735, S. 168/169
AG_Koenigsfelden_ROH_Inv_735_S_168_169.NEF
AG_Koenigsfelden_MITTEL_Inv_735_S_168_169.TIF
AG_Koenigsfelden_JPG_Inv_735_S_168_169.jpg

1044

Josefina H. (geb. 1868, gest. 1930)

„Angelrute.“, „Wellen.“, zwei Frauen im Profil
undatiert
Bleistift auf hellbeigem, dünnem Papier, Heft geöffnet H: 22.3, B: 36 cm
Psychiatrische Dienste Aargau, Königsfelden, Inv. Nr. 735, S. 170/171
AG_Koenigsfelden_ROH_Inv_735_S_170_171.NEF
AG_Koenigsfelden_MITTEL_Inv_735_S_170_171.TIF
AG_Koenigsfelden_JPG_Inv_735_S_170_171.jpg

1045

Josefina H. (geb. 1868, gest. 1930)

„Sage.“, Perle.“, zwei Frauen im Profil
undatiert
Bleistift auf hellbeigem, dünnem Papier, Heft geöffnet H: 22.3, B: 36 cm
Psychiatrische Dienste Aargau, Königsfelden, Inv. Nr. 735, S. 172/173
AG_Koenigsfelden_ROH_Inv_735_S_172_173.NEF
AG_Koenigsfelden_MITTEL_Inv_735_S_172_173.TIF
AG_Koenigsfelden_JPG_Inv_735_S_172_173.jpg

1046 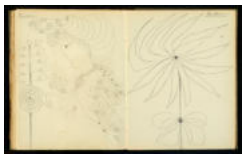

Josefina H. (geb. 1868, gest. 1930)

„Phantasie.“, „Embleme.“, eine Frau im Profil
undatiert
Bleistift auf hellbeigem, dünnem Papier, Heft geöffnet H: 22.3, B: 36 cm
Psychiatrische Dienste Aargau, Königsfelden, Inv. Nr. 735, S. 174/175
AG_Koenigsfelden_ROH_Inv_735_S_174_175.NEF
AG_Koenigsfelden_MITTEL_Inv_735_S_174_175.TIF
AG_Koenigsfelden_JPG_Inv_735_S_174_175.jpg

1047

Josefina H. (geb. 1868, gest. 1930)

„Embleme.“, „Embleme“, zwei Blumen
undatiert
Bleistift auf hellbeigem, dünnem Papier, Heft geöffnet H: 22.3, B: 36 cm
Psychiatrische Dienste Aargau, Königsfelden, Inv. Nr. 735, S. 176/177
AG_Koenigsfelden_ROH_Inv_735_S_176_177.NEF
AG_Koenigsfelden_MITTEL_Inv_735_S_176_177.TIF
AG_Koenigsfelden_JPG_Inv_735_S_176_177.jpg

1048 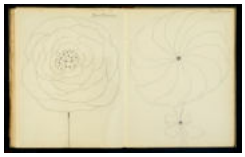

Josefina H. (geb. 1868, gest. 1930)

„Embleme.“, „Embleme.“, zwei Blumen
undatiert
Bleistift auf hellbeigem, dünnem Papier, Heft geöffnet H: 22.3, B: 36 cm
Psychiatrische Dienste Aargau, Königsfelden, Inv. Nr. 735, S. 178/179
AG_Koenigsfelden_ROH_Inv_735_S_178_179.NEF
AG_Koenigsfelden_MITTEL_Inv_735_S_178_179.TIF
AG_Koenigsfelden_JPG_Inv_735_S_178_179.jpg

1049

Josefina H. (geb. 1868, gest. 1930)

„Embleme.“, „Schuppentasche.“, Blume, Tasche
undatiert
Bleistift auf hellbeigem, dünnem Papier, Heft geöffnet H: 22.3, B: 36 cm
Psychiatrische Dienste Aargau, Königsfelden, Inv. Nr. 735, S. 180/181
AG_Koenigsfelden_ROH_Inv_735_S_180_181.NEF
AG_Koenigsfelden_MITTEL_Inv_735_S_180_181.TIF
AG_Koenigsfelden_JPG_Inv_735_S_180_181.jpg

1050

Josefina H. (geb. 1868, gest. 1930)

„Häufung.“, „Eppheu.“, Ornamente
undatiert
Bleistift auf hellbeigem, dünnem Papier, Heft geöffnet H: 22.3, B: 36 cm
Psychiatrische Dienste Aargau, Königsfelden, Inv. Nr. 735, S. 182/183
AG_Koenigsfelden_ROH_Inv_735_S_182_183.NEF
AG_Koenigsfelden_MITTEL_Inv_735_S_182_183.TIF
AG_Koenigsfelden_JPG_Inv_735_S_182_183.jpg

1051

Josefina H. (geb. 1868, gest. 1930)

„Sculptur.“, „Embleme.“, Blumenornamente
undatiert
Bleistift auf hellbeigem, dünnem Papier, Heft geöffnet H: 22.3, B: 36 cm
Psychiatrische Dienste Aargau, Königsfelden, Inv. Nr. 735, S. 184/185
AG_Koenigsfelden_ROH_Inv_735_S_184_185.NEF
AG_Koenigsfelden_MITTEL_Inv_735_S_184_185.TIF
AG_Koenigsfelden_JPG_Inv_735_S_184_185.jpg

1052 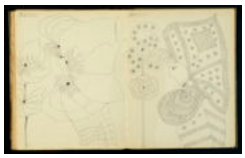

Josefina H. (geb. 1868, gest. 1930)

„Magnolie.“, „Mignon.“, zwei Frauen im Profil
undatiert
Bleistift auf hellbeigem, dünnem Papier, Heft geöffnet H: 22.3, B: 36 cm
Psychiatrische Dienste Aargau, Königsfelden, Inv. Nr. 735, S. 186/187
AG_Koenigsfelden_ROH_Inv_735_S_186_187.NEF
AG_Koenigsfelden_MITTEL_Inv_735_S_186_187.TIF
AG_Koenigsfelden_JPG_Inv_735_S_186_187.jpg

1053

Josefina H. (geb. 1868, gest. 1930)

„Schnutrstickerei., „Kapuziner.“, zwei Frauen im Profil
undatiert
Bleistift auf hellbeigem, dünnem Papier, Heft geöffnet H: 22.3, B: 36 cm
Psychiatrische Dienste Aargau, Königsfelden, Inv. Nr. 735, S. 190/191
AG_Koenigsfelden_ROH_Inv_735_S_190_191.NEF
AG_Koenigsfelden_MITTEL_Inv_735_S_190_191.TIF
AG_Koenigsfelden_JPG_Inv_735_S_190_191.jpg

1054 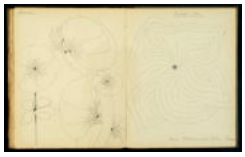

Josefina H. (geb. 1868, gest. 1930)

„Salmia.“, „Rudolfs-Rose.“, Frau im Profil, Blumenornament
undatiert
Bleistift auf hellbeigem, dünnem Papier, Heft geöffnet H: 22.3, B: 36 cm
Psychiatrische Dienste Aargau, Königsfelden, Inv. Nr. 735, S. 192/193
AG_Koenigsfelden_ROH_Inv_735_S_192_193.NEF
AG_Koenigsfelden_MITTEL_Inv_735_S_192_193.TIF
AG_Koenigsfelden_JPG_Inv_735_S_192_193.jpg

1055 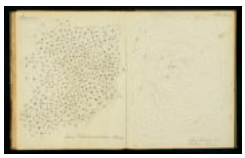

Josefina H. (geb. 1868, gest. 1930)

„Sternen.“, „Häufung“, Blumenornament
undatiert
Bleistift auf hellbeigem, dünnem Papier, Heft geöffnet H: 22.3, B: 36 cm
Psychiatrische Dienste Aargau, Königsfelden, Inv. Nr. 735, S. 194/195
AG_Koenigsfelden_ROH_Inv_735_S_194_195.NEF
AG_Koenigsfelden_MITTEL_Inv_735_S_194_195.TIF
AG_Koenigsfelden_JPG_Inv_735_S_194_195.jpg

1056

Josefina H. (geb. 1868, gest. 1930)

„Rose, Ansicht.“, „Embleme.“, Blumenornamente
undatiert
Bleistift auf hellbeigem, dünnem Papier, Heft geöffnet H: 22.3, B: 36 cm
Psychiatrische Dienste Aargau, Königsfelden, Inv. Nr. 735, S. 196/197
AG_Koenigsfelden_ROH_Inv_735_S_196_197.NEF
AG_Koenigsfelden_MITTEL_Inv_735_S_196_197.TIF
AG_Koenigsfelden_JPG_Inv_735_S_196_197.jpg

1057 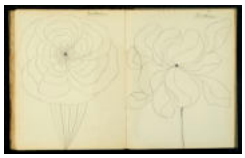

Josefina H. (geb. 1868, gest. 1930)

„Embleme“, „Embleme.“, Blumenornamente
undatiert
Bleistift auf hellbeigem, dünnem Papier, Heft geöffnet H: 22.3, B: 36 cm
Psychiatrische Dienste Aargau, Königsfelden, Inv. Nr. 735, S. 198/199
AG_Koenigsfelden_ROH_Inv_735_S_198_199.NEF
AG_Koenigsfelden_MITTEL_Inv_735_S_198_199.TIF
AG_Koenigsfelden_JPG_Inv_735_S_198_199.jpg

1058

Josefina H. (geb. 1868, gest. 1930)

„Embleme“, „Phantasie.“, Blumenornament, Frau im Profil
undatiert
Bleistift auf hellbeigem, dünnem Papier, Heft geöffnet H: 22.3, B: 36 cm
Psychiatrische Dienste Aargau, Königsfelden, Inv. Nr. 735, S. 200/201
AG_Koenigsfelden_ROH_Inv_735_S_200_201.NEF
AG_Koenigsfelden_MITTEL_Inv_735_S_200_201.TIF
AG_Koenigsfelden_JPG_Inv_735_S_200_201.jpg

1059

Josefina H. (geb. 1868, gest. 1930)

„Embleme“, „Modernissmuss.“, Blumenornament, Frau im Profil
undatiert
Bleistift auf hellbeigem, dünnem Papier, Heft geöffnet H: 22.3, B: 36 cm
Psychiatrische Dienste Aargau, Königsfelden, Inv. Nr. 735, S. 202/203
AG_Koenigsfelden_ROH_Inv_735_S_202_203.NEF
AG_Koenigsfelden_MITTEL_Inv_735_S_202_203.TIF
AG_Koenigsfelden_JPG_Inv_735_S_202_203.jpg

1060

Josefina H. (geb. 1868, gest. 1930)

„Kastanien“, „Hoheit.“, zwei Frauen im Profil
undatiert
Bleistift auf hellbeigem, dünnem Papier, Heft geöffnet H: 22.3, B: 36 cm
Psychiatrische Dienste Aargau, Königsfelden, Inv. Nr. 735, S. 204/205
AG_Koenigsfelden_ROH_Inv_735_S_204_205.NEF
AG_Koenigsfelden_MITTEL_Inv_735_S_204_205.TIF
AG_Koenigsfelden_JPG_Inv_735_S_204_205.jpg

1061

Josefina H. (geb. 1868, gest. 1930)

„Faching“, „Venezianerin.“, zwei Frauen im Profil
undatiert
Bleistift auf hellbeigem, dünnem Papier, Heft geöffnet H: 22.3, B: 36 cm
Psychiatrische Dienste Aargau, Königsfelden, Inv. Nr. 735, S. 206/207
AG_Koenigsfelden_ROH_Inv_735_S_206_207.NEF
AG_Koenigsfelden_MITTEL_Inv_735_S_206_207.TIF
AG_Koenigsfelden_JPG_Inv_735_S_206_207.jpg

1062

Josefina H. (geb. 1868, gest. 1930)

„Schuppenfisch.“, „Hufschale.“, zwei Frauen im Profil
undatiert
Bleistift auf hellbeigem, dünnem Papier, Heft geöffnet H: 22.3, B: 36 cm
Psychiatrische Dienste Aargau, Königsfelden, Inv. Nr. 735, S. 208/209
AG_Koenigsfelden_ROH_Inv_735_S_208_209.NEF
AG_Koenigsfelden_MITTEL_Inv_735_S_208_209.TIF
AG_Koenigsfelden_JPG_Inv_735_S_208_209.jpg

1063 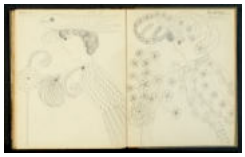

Josefina H. (geb. 1868, gest. 1930)

„Walfisch.“, „Faching. Variation.“, zwei Frauen im Profil
undatiert
Bleistift auf hellbeigem, dünnem Papier, Heft geöffnet H: 22.3, B: 36 cm
Psychiatrische Dienste Aargau, Königsfelden, Inv. Nr. 735, S. 210/211
AG_Koenigsfelden_ROH_Inv_735_S_210_211.NEF
AG_Koenigsfelden_MITTEL_Inv_735_S_210_211.TIF
AG_Koenigsfelden_JPG_Inv_735_S_210_211.jpg

1064

Josefina H. (geb. 1868, gest. 1930)

„Faching. Knopf.“, Frau im Profil
undatiert
Bleistift auf hellbeigem, dünnem Papier, Heft geöffnet H: 22.3, B: 36 cm
Psychiatrische Dienste Aargau, Königsfelden, Inv. Nr. 735, S. 213
AG_Koenigsfelden_ROH_Inv_735_S_213.NEF
AG_Koenigsfelden_MITTEL_Inv_735_S_213.TIF
AG_Koenigsfelden_JPG_Inv_735_S_213.jpg

1065

Josefina H. (geb. 1868, gest. 1930)

Geflochtener Blumenkorb mit Vögel
undatiert
Bleistift auf Papier, Maximales Aussenmass H: 19.6, B: 26 cm
Psychiatrische Dienste Aargau, Königsfelden, Inv. Nr. 844
AG_Koenigsfelden_ROH_Inv_844.NEF
AG_Koenigsfelden_MITTEL_Inv_844.TIF
AG_Koenigsfelden_JPG_Inv_844.jpg

1066

Josefina H. (geb. 1868, gest. 1930)

Landschaft mit Gebäude in Kreisausschnitt
undatiert
Bleistift auf hellbeigem, dünnem Papier, Blatt H: 22.7, B: 36 cm
Psychiatrische Dienste Aargau, Königsfelden, Inv. Nr. 845
AG_Koenigsfelden_ROH_Inv_845.NEF
AG_Koenigsfelden_MITTEL_Inv_845.TIF
AG_Koenigsfelden_JPG_Inv_845.jpg

1067

„14-20“

undatiert
Aquarellfarbe mit Tinte auf Papier, Blatt H: 34.6, B: 22.1 cm
Psychiatrische Dienste Aargau, Königsfelden, Inv. Nr. 1r
AG_Koenigsfelden_ROH_Inv_1r.NEF
AG_Koenigsfelden_MITTEL_Inv_1r.TIF
AG_Koenigsfelden_JPG_Inv_1r.jpg

1068 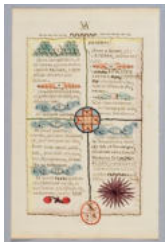

„7-13“

undatiert
Aquarellfarbe mit Tinte auf Papier, Blatt H: 34.6, B: 22.1 cm
Psychiatrische Dienste Aargau, Königsfelden, Inv. Nr. 1v
AG_Koenigsfelden_ROH_Inv_1v.NEF
AG_Koenigsfelden_MITTEL_Inv_1v.TIF
AG_Koenigsfelden_JPG_Inv_1v.jpg

1069

„34-40“

undatiert
Aquarellfarbe mit Tinte auf Papier, Blatt H: 34.6, B: 22.1 cm
Psychiatrische Dienste Aargau, Königsfelden, Inv. Nr. 2r
AG_Koenigsfelden_ROH_Inv_2r.NEF
AG_Koenigsfelden_MITTEL_Inv_2r.TIF
AG_Koenigsfelden_JPG_Inv_2r.jpg

1070

„26-33“

undatiert
Aquarellfarbe mit Tinte auf Papier, Blatt H: 34.6, B: 22.1 cm
Psychiatrische Dienste Aargau, Königsfelden, Inv. Nr. 2v
AG_Koenigsfelden_ROH_Inv_2v.NEF
AG_Koenigsfelden_MITTEL_Inv_2v.TIF
AG_Koenigsfelden_JPG_Inv_2v.jpg

1071

„21-27“

undatiert
Aquarellfarbe mit Tinte auf Papier, Blatt H: 34.6, B: 22.1 cm
Psychiatrische Dienste Aargau, Königsfelden, Inv. Nr. 3r
AG_Koenigsfelden_ROH_Inv_3r.NEF
AG_Koenigsfelden_MITTEL_Inv_3r.TIF
AG_Koenigsfelden_JPG_Inv_3r.jpg

1072

„14-20“

undatiert
Aquarellfarbe mit Tinte auf Papier, Blatt H: 34.6, B: 22.1 cm
Psychiatrische Dienste Aargau, Königsfelden, Inv. Nr. 3v
AG_Koenigsfelden_ROH_Inv_3v.NEF
AG_Koenigsfelden_MITTEL_Inv_3v.TIF
AG_Koenigsfelden_JPG_Inv_3v.jpg

1073

„1-6“

undatiert
Aquarellfarbe mit Tinte auf Papier, Blatt H: 34.6, B: 22.1 cm
Psychiatrische Dienste Aargau, Königsfelden, Inv. Nr. 4r
AG_Koenigsfelden_ROH_Inv_4r.NEF
AG_Koenigsfelden_MITTEL_Inv_4r.TIF
AG_Koenigsfelden_JPG_Inv_4r.jpg

1074

„34-40“

undatiert
Aquarellfarbe mit Tinte auf Papier, Blatt H: 34.6, B: 22.1 cm
Psychiatrische Dienste Aargau, Königsfelden, Inv. Nr. 4v
AG_Koenigsfelden_ROH_Inv_4v.NEF
AG_Koenigsfelden_MITTEL_Inv_4v.TIF
AG_Koenigsfelden_JPG_Inv_4v.jpg

1075

„28-34“

datiert 1890
Aquarellfarbe mit Tinte auf Papier, Blatt H: 34.6, B: 22.1 cm
Psychiatrische Dienste Aargau, Königsfelden, Inv. Nr. 5r
AG_Koenigsfelden_ROH_Inv_5r.NEF
AG_Koenigsfelden_MITTEL_Inv_5r.TIF
AG_Koenigsfelden_JPG_Inv_5r.jpg

1076

„21-27“

undatiert
Aquarellfarbe mit Tinte auf Papier, Blatt H: 34.6, B: 22.1 cm
Psychiatrische Dienste Aargau, Königsfelden, Inv. Nr. 5v
AG_Koenigsfelden_ROH_Inv_5v.NEF
AG_Koenigsfelden_MITTEL_Inv_5v.TIF
AG_Koenigsfelden_JPG_Inv_5v.jpg

1077

„7-13“

undatiert
Aquarellfarbe mit Tinte auf Papier, Blatt H: 34.6, B: 22.1 cm
Psychiatrische Dienste Aargau, Königsfelden, Inv. Nr. 6r
AG_Koenigsfelden_ROH_Inv_6r.NEF
AG_Koenigsfelden_MITTEL_Inv_6r.TIF
AG_Koenigsfelden_JPG_Inv_6r.jpg

1078


„1-6“

undatiert
Aquarellfarbe mit Tinte auf Papier, Blatt H: 34.6, B: 22.1 cm
Psychiatrische Dienste Aargau, Königsfelden, Inv. Nr. 6v
AG_Koenigsfelden_ROH_Inv_6v.NEF
AG_Koenigsfelden_MITTEL_Inv_6v.TIF
AG_Koenigsfelden_JPG_Inv_6v.jpg

1079

„12-17“

undatiert
Aquarellfarbe mit Tinte auf Papier, Blatt H: 34.6, B: 20.9 cm
Psychiatrische Dienste Aargau, Königsfelden, Inv. Nr. 7r
AG_Koenigsfelden_ROH_Inv_7r.NEF
AG_Koenigsfelden_MITTEL_Inv_7r.TIF
AG_Koenigsfelden_JPG_Inv_7r.jpg

1080

„18-25“

undatiert
Aquarellfarbe mit Tinte auf Papier, Blatt H: 34.6, B: 20.9 cm
Psychiatrische Dienste Aargau, Königsfelden, Inv. Nr. 7v
AG_Koenigsfelden_ROH_Inv_7v.NEF
AG_Koenigsfelden_MITTEL_Inv_7v.TIF
AG_Koenigsfelden_JPG_Inv_7v.jpg

1081

„1-6“

datiert 1891
Aquarellfarbe mit Tinte auf Papier, Blatt H: 34.6, B: 21.1 cm
Psychiatrische Dienste Aargau, Königsfelden, Inv. Nr. 8r
AG_Koenigsfelden_ROH_Inv_8r.NEF
AG_Koenigsfelden_MITTEL_Inv_8r.TIF
AG_Koenigsfelden_JPG_Inv_8r.jpg

1082

„28-34“

undatiert
Aquarellfarbe mit Tinte auf Papier, Blatt H: 34.6, B: 22.1 cm
Psychiatrische Dienste Aargau, Königsfelden, Inv. Nr. 8v
AG_Koenigsfelden_ROH_Inv_8v.NEF
AG_Koenigsfelden_MITTEL_Inv_8v.TIF
AG_Koenigsfelden_JPG_Inv_8v.jpg

1083

Kupferfarbene-silbrige Stanniolschachtel mit blumenverziertem Deckel, undatiert

Stanniol geglättet, gefaltet, gedreht, genäht, Maximales Aussenmass H: 2.8, B: 6.5, T: 5 cm
Psychiatrische Dienste Aargau, Königsfelden, Inv. Nr. 15
AG_Koenigsfelden_ROH_Inv_15.NEF
AG_Koenigsfelden_MITTEL_Inv_15.TIF
AG_Koenigsfelden_JPG_Inv_15.jpg
5 weitere Abbildungen siehe Inventarblatt

1084

Silbrige Wanduhr aus Stanniol, undatiert

Stanniol geglättet, gefaltet, gedreht, geflochten, Maximales Aussenmass H: 32, B: 15.5, T: 6.5 cm
Psychiatrische Dienste Aargau, Königsfelden, Inv. Nr. 16
AG_Koenigsfelden_ROH_Inv_16.NEF
AG_Koenigsfelden_MITTEL_Inv_16.TIF
AG_Koenigsfelden_JPG_Inv_16.jpg
4 weitere Abbildungen siehe Inventarblatt

1085

Reif aus Knochen (Serviettenring), geschnitzt mit Schlangenmotiv, undatiert

Knochen, geschnitzt, Maximales Aussenmass H: 5.5, B: 5.8, T: 4 cm

6 Knochenringe

Psychiatrische Dienste Aargau, Königsfelden, Inv. Nr. 17

AG_Koenigsfelden_JPG_Inv_17.JPG

3 weitere Abbildungen siehe Inventarblatt

1086

Reif aus Knochen (Serviettenring), Topfpflanzen- und Blumenmotiv, undatiert

Knochen, geschnitzt, Maximales Aussenmass H: 6, B: 4.5, T: 3.5 cm

6 Knochenringe

Psychiatrische Dienste Aargau, Königsfelden, Inv. Nr. 18

AG_Koenigsfelden_JPG_Inv_18.JPG

3 weitere Abbildungen siehe Inventarblatt

1087

Reif aus Knochen (Serviettenring), Edelweissmotiv, undatiert

Knochen, geschnitzt, Maximales Aussenmass H: 5.2, B: 5, T: 4.5 cm

6 Knochenringe

Psychiatrische Dienste Aargau, Königsfelden, Inv. Nr. 19

AG_Koenigsfelden_JPG_Inv_19.JPG

3 weitere Abbildungen siehe Inventarblatt

1088

Reif aus Knochen (Serviettenring), Blumenmotiv, undatiert

Knochen, geschnitzt, Maximales Aussenmass H: 4.3, B: 4.5, T: 3.3 cm

6 Knochenringe

Psychiatrische Dienste Aargau, Königsfelden, Inv. Nr. 20

AG_Koenigsfelden_JPG_Inv_20.JPG

1 weitere Abbildung siehe Inventarblatt

1089

Reif aus Knochen (Serviettenring), Edelweissmotiv, undatiert

Knochen, geschnitzt, Maximales Aussenmass H: 6.8, B: 5, T: 3.5 cm

6 Knochenringe

Psychiatrische Dienste Aargau, Königsfelden, Inv. Nr. 21

AG_Koenigsfelden_JPG_Inv_21.JPG

1 weitere Abbildung siehe Inventarblatt

1090

Reif aus Knochen (Serviettenring), Edelweissmotiv, undatiert

Knochen, geschnitzt, Maximales Aussenmass H: 5.7, B: 4.5, T: 4.2 cm
6 Knochenringe
Psychiatrische Dienste Aargau, Königsfelden, Inv. Nr. 22

AG_Koenigsfelden_JPG_Inv_22.JPG
1 weitere Abbildung siehe Inventarblatt

1091

Sechseckiges Blütenobjekt aus Seidenpapier und Stanniol, undatiert

Seidenpapier und Stanniol gefaltet, Maximales Aussenmass H: 9.6, B: 9.3, T: 2.4 cm
Psychiatrische Dienste Aargau, Königsfelden, Inv. Nr. 23
AG_Koenigsfelden_ROH_Inv_23.NEF
AG_Koenigsfelden_MITTEL_Inv_23.TIF
AG_Koenigsfelden_JPG_Inv_23.jpg
5 weitere Abbildungen siehe Inventarblatt

1092

Busen oder Haubitzen?, zwei massive Holzobjekte auf Brett geschraubt, undatiert

Holz, geschnitzt, geschliffen, Maximales Aussenmass H: 15, B: 55, T: 28.5 cm
Psychiatrische Dienste Aargau, Königsfelden, Inv. Nr. 24

AG_Koenigsfelden_MITTEL_Inv_24.tif
AG_Koenigsfelden_JPG_Inv_24.jpg

1093

Bärtige Figur mit Umhang und Kopfbedeckung, ev. Blumensteckmasse getrocknet, undatiert

modeliert, Maximales Aussenmass H: 6.8, B: 6.5, T: 4.5 cm
3 Figuren
Psychiatrische Dienste Aargau, Königsfelden, Inv. Nr. 25

AG_Koenigsfelden_JPG_Inv_25.JPG

1094

Tier (Löwe), ev. Blumensteckmasse getrocknet, undatiert

modeliert, Maximales Aussenmass H: 4.8, B: 7, T: 3 cm
3 Figuren
Psychiatrische Dienste Aargau, Königsfelden, Inv. Nr. 26

AG_Koenigsfelden_JPG_Inv_26.JPG

1095

Tier (Löwe), Schwanz abgebrochen, ev. Blumensteckmasse getrocknet, undatiert

modeliert, Maximales Aussenmass H: 3.5, B: 8, T: 4.3 cm

3 Figuren

Psychiatrische Dienste Aargau, Königsfelden, Inv. Nr. 27

AG_Koenigsfelden_JPG_Inv_27.JPG

1096

Tasche, undatiert

Filz, Bast, Grasfasern, geflochten, genäht, Maximales Aussenmass mit Henkel H: 38, B: 27, T: 3 cm

Psychiatrische Dienste Aargau, Königsfelden, Inv. Nr. 39

AG_Koenigsfelden_JPG_Inv_39.JPG

2 weitere Abbildungen siehe Inventarblatt

1097

Silberner Stanniolkorb mit Blumen, undatiert

Stanniol geglättet, gefaltet, gedreht, geflochten, Maximales Aussenmass H: 9, B: 12, T: 13 cm

Psychiatrische Dienste Aargau, Königsfelden, Inv. Nr. 40

AG_Koenigsfelden_ROH_Inv_40.NEF

AG_Koenigsfelden_MITTEL_Inv_40.TIF

AG_Koenigsfelden_JPG_Inv_40.jpg

3 weitere Abbildungen siehe Inventarblatt

1098

Kupferfarbenes-silbriges Gartenhaus aus Stanniol, undatiert

Stanniol geglättet, gefaltet, gedreht, geflochten, Maximales Aussenmass H: 9, B: 15.5, T: 11.5 cm

Psychiatrische Dienste Aargau, Königsfelden, Inv. Nr. 45

AG_Koenigsfelden_ROH_Inv_45.NEF

AG_Koenigsfelden_MITTEL_Inv_45.TIF

AG_Koenigsfelden_JPG_Inv_45.jpg

2 weitere Abbildungen siehe Inventarblatt

1099

Stanniolkörbchen, undatiert

Stanniol geglättet, gefaltet, gedreht, geflochten, Maximales Aussenmass H: 13.5, B: 11.5, T: 11.5 cm

Psychiatrische Dienste Aargau, Königsfelden, Inv. Nr. 50

AG_Koenigsfelden_ROH_Inv_50.NEF

AG_Koenigsfelden_MITTEL_Inv_50.TIF

AG_Koenigsfelden_JPG_Inv_50.jpg

1100

Blumenschiff aus Stanniol, undatiert

Stanniol geglättet, gefaltet, gedreht, geflochten, Maximales Aussenmass H: 16, B: 22, T: 7.5 cm

Psychiatrische Dienste Aargau, Königsfelden, Inv. Nr. 51

AG_Koenigsfelden_ROH_Inv_51.NEF

AG_Koenigsfelden_MITTEL_Inv_51.TIF

AG_Koenigsfelden_JPG_Inv_51.jpg

1101

Silberner-hellrosa Korb mit Rosen aus Stanniol, undatiert

Stanniol geglättet, gefaltet, gedreht, genäht, Maximales Aussenmass H: 14, B: 16, T: 10 cm

Psychiatrische Dienste Aargau, Königsfelden, Inv. Nr. 57

AG_Koenigsfelden_ROH_Inv_57.NEF

AG_Koenigsfelden_MITTEL_Inv_57.TIF

AG_Koenigsfelden_JPG_Inv_57.jpg

1 weitere Abbildung siehe Inventarblatt

1102

Sandfarbene-leichtorange Stanniolrose, undatiert

Stanniol geglättet, gefaltet, gedreht, genäht, Maximales Aussenmass H: 7, B: 10.5, T: 14.5 cm

Psychiatrische Dienste Aargau, Königsfelden, Inv. Nr. 58

AG_Koenigsfelden_ROH_Inv_58.NEF

AG_Koenigsfelden_MITTEL_Inv_58.TIF

AG_Koenigsfelden_JPG_Inv_58.jpg

1 weitere Abbildung siehe Inventarblatt

1103

Engel gebeugt über edel gekleidetem Mann, datiert 1897

Bleistift und Farbstift auf Papier, Blatt H: 36, B: 22.8 cm

Psychiatrische Dienste Aargau, Königsfelden, Inv. Nr. 221

AG_Koenigsfelden_JPG_Inv_221.JPG

1104

Manschettenknöpfe, männlicher Kopf mit Krone und hoher Mütze im Profil nach links

undatiert

Knochen geschnitzt, Maximales Aussenmass H: 1.2, B: 1.3 cm

Psychiatrische Dienste Aargau, Königsfelden, Inv. Nr. 291

AG_Koenigsfelden_MITTEL_Inv_291.tif

AG_Koenigsfelden_JPG_Inv_291.jpg

1105

Amulett, Männerkopf im Profil

undatiert

Knochen geschnitzt, Maximales Aussenmass H: 2, B: 2 cm

Psychiatrische Dienste Aargau, Königsfelden, Inv. Nr. 292r

AG_Koenigsfelden_MITTEL_Inv_292r.tif

AG_Koenigsfelden_JPG_Inv_292r.jpg

1106

Amulett, Frauenkopf im Profil

undatiert

Knochen geschnitzt, Maximales Aussenmass H: 2, B: 2 cm

Psychiatrische Dienste Aargau, Königsfelden, Inv. Nr. 292v

AG_Koenigsfelden_MITTEL_Inv_292v.tif

AG_Koenigsfelden_JPG_Inv_292v.jpg

1107

Anstecknadel, Krone

undatiert

Knochen geschnitzt, Maximales Aussenmass B: 1, T: 1.9 cm

Psychiatrische Dienste Aargau, Königsfelden, Inv. Nr. 293

AG_Koenigsfelden_MITTEL_Inv_293.tif

AG_Koenigsfelden_JPG_Inv_293.jpg

1108

Spielfiguren (?)

undatiert

Knochen geschnitzt, Längeres Objekt B: .6, T: 3.2 cm

Psychiatrische Dienste Aargau, Königsfelden, Inv. Nr. 294

AG_Koenigsfelden_MITTEL_Inv_294.tif

AG_Koenigsfelden_JPG_Inv_294.jpg

1109

Anhänger, Totenkopf Destilierflasche

undatiert

Knochen geschnitzt, Maximales Aussenmass H: 3.8, B: 2.8 cm

Psychiatrische Dienste Aargau, Königsfelden, Inv. Nr. 295

AG_Koenigsfelden_MITTEL_Inv_295.tif

AG_Koenigsfelden_JPG_Inv_295.jpg

1110

Anhänger, erotische Szene

undatiert

Knochen geschnitzt, Maximales Aussenmass H: 3.3, B: 2.7 cm

Psychiatrische Dienste Aargau, Königsfelden, Inv. Nr. 296

AG_Koenigsfelden_MITTEL_Inv_296.tif

AG_Koenigsfelden_JPG_Inv_296.jpg

1111

Anhänger, Zunftsymbole

undatiert

Knochen geschnitzt, Maximales Aussenmass H: 3.3, B: 2.3 cm

Psychiatrische Dienste Aargau, Königsfelden, Inv. Nr. 297

AG_Koenigsfelden_MITTEL_Inv_297.tif

AG_Koenigsfelden_JPG_Inv_297.jpg

1112

Anhänger, Frau mit ausgestreckten Armen

undatiert

Knochen geschnitzt, Maximales Aussenmass H: 2.8, B: 2.8 cm

Psychiatrische Dienste Aargau, Königsfelden, Inv. Nr. 298

AG_Koenigsfelden_MITTEL_Inv_298.tif

AG_Koenigsfelden_JPG_Inv_298.jpg

1113

Raumschiff mit zwei Astronauten

undatiert, um 1969

Holzbearbeitung, Maximales Aussenmass H: 39, B: 43, T: 40 cm

Psychiatrische Dienste Aargau, Königsfelden, Inv. Nr. 384

AG_Koenigsfelden_JPG_Inv_384.JPG

1 weitere Abbildung siehe Inventarblatt

1114

Schiffsrumpf

undatiert

Holzbearbeitung, Maximales Aussenmass H: 23, B: 120, T: 24 cm

Psychiatrische Dienste Aargau, Königsfelden, Inv. Nr. 390

AG_Koenigsfelden_ROH_Inv_390.NEF

AG_Koenigsfelden_MITTEL_Inv_390.TIF

AG_Koenigsfelden_JPG_Inv_390.jpg

1 weitere Abbildung siehe Inventarblatt

1115

Rotes Passagierschiff

undatiert
Holzbearbeitung, Maximales Aussenmass H: 40, B: 140, T: 19.5 cm
Psychiatrische Dienste Aargau, Königsfelden, Inv. Nr. 391
AG_Koenigsfelden_ROH_Inv_391.NEF
AG_Koenigsfelden_MITTEL_Inv_391.TIF
AG_Koenigsfelden_JPG_Inv_391.jpg
4 weitere Abbildungen siehe Inventarblatt

1116

Goldene Stanniolglocke, Kugel und Zapfen mit Blume, undatiert

Stanniol geglättet, gefaltet, gedreht, gewickelt, Maximales Aussenmass H: 17, B: 20, T: 6.5 cm
Psychiatrische Dienste Aargau, Königsfelden, Inv. Nr. 400
AG_Koenigsfelden_ROH_Inv_400.NEF
AG_Koenigsfelden_MITTEL_Inv_400.TIF
AG_Koenigsfelden_JPG_Inv_400.jpg
1 weitere Abbildung siehe Inventarblatt

1117

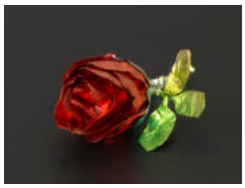

Rote Stanniolrose, undatiert

Stanniol geglättet, gefaltet, gedreht, gewickelt, Maximales Aussenmass H: 4.8, B: 7.2, T: 10.2 cm
Psychiatrische Dienste Aargau, Königsfelden, Inv. Nr. 401
AG_Koenigsfelden_ROH_Inv_401.NEF
AG_Koenigsfelden_MITTEL_Inv_401.TIF
AG_Koenigsfelden_JPG_Inv_401.jpg

1118

Silberne Stanniolrose, undatiert

Stanniol geglättet, gefaltet, gedreht, gewickelt, Maximales Aussenmass H: 5, B: 6, T: 9 cm
Psychiatrische Dienste Aargau, Königsfelden, Inv. Nr. 402
AG_Koenigsfelden_ROH_Inv_402.NEF
AG_Koenigsfelden_MITTEL_Inv_402.TIF
AG_Koenigsfelden_JPG_Inv_402.jpg

1119

Rote-purpurviolette Stanniolrose, undatiert

Stanniol geglättet, gefaltet, gedreht, gewickelt, Maximales Aussenmass H: 4.5, B: 7, T: 10.5 cm
Psychiatrische Dienste Aargau, Königsfelden, Inv. Nr. 403
AG_Koenigsfelden_ROH_Inv_403.NEF
AG_Koenigsfelden_MITTEL_Inv_403.TIF
AG_Koenigsfelden_JPG_Inv_403.jpg

1120 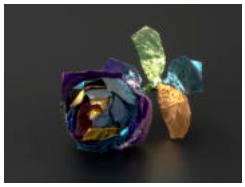

Bunte Stanniolrose, undatiert

Stanniol geglättet, gefaltet, gedreht, gewickelt, Maximales Aussenmass H: 4.5, B: 5.3, T: 8.3 cm
Psychiatrische Dienste Aargau, Königsfelden, Inv. Nr. 404
AG_Koenigsfelden_ROH_Inv_404.NEF
AG_Koenigsfelden_MITTEL_Inv_404.TIF
AG_Koenigsfelden_JPG_Inv_404.jpg

1121

Goldene Stanniolrose, undatiert

Stanniol geglättet, gefaltet, gedreht, gewickelt, Maximales Aussenmass H: 5.5, B: 5, T: 9 cm
Psychiatrische Dienste Aargau, Königsfelden, Inv. Nr. 405
AG_Koenigsfelden_ROH_Inv_405.NEF
AG_Koenigsfelden_MITTEL_Inv_405.TIF
AG_Koenigsfelden_JPG_Inv_405.jpg

1122

Goldene Stanniolrose, undatiert

Stanniol geglättet, gefaltet, gedreht, gewickelt, Maximales Aussenmass H: 5.3, B: 5, T: 8.8 cm
Psychiatrische Dienste Aargau, Königsfelden, Inv. Nr. 406
AG_Koenigsfelden_ROH_Inv_406.NEF
AG_Koenigsfelden_MITTEL_Inv_406.TIF
AG_Koenigsfelden_JPG_Inv_406.jpg

1123

Rosa-hellviolette Stanniolrose, undatiert

Stanniol geglättet, gefaltet, gedreht, gewickelt, Maximales Aussenmass H: 4.5, B: 7, T: 9 cm
Psychiatrische Dienste Aargau, Königsfelden, Inv. Nr. 407
AG_Koenigsfelden_ROH_Inv_407.NEF
AG_Koenigsfelden_MITTEL_Inv_407.TIF
AG_Koenigsfelden_JPG_Inv_407.jpg

1124

Purpurote-dunkelgelbe Stanniolrose, undatiert

Stanniol geglättet, gefaltet, gedreht, gewickelt, Maximales Aussenmass H: 4.5, B: 7, T: 9 cm
Psychiatrische Dienste Aargau, Königsfelden, Inv. Nr. 408
AG_Koenigsfelden_ROH_Inv_408.NEF
AG_Koenigsfelden_MITTEL_Inv_408.TIF
AG_Koenigsfelden_JPG_Inv_408.jpg

1125

Purpurrote-orange Stanniolrose, undatiert

Stanniol geglättet, gefaltet, gedreht, gewickelt, Maximales Aussenmass H: 5.5, B: 7, T: 9.5 cm
Psychiatrische Dienste Aargau, Königsfelden, Inv. Nr. 409
AG_Koenigsfelden_ROH_Inv_409.NEF
AG_Koenigsfelden_MITTEL_Inv_409.TIF
AG_Koenigsfelden_JPG_Inv_409.jpg

1126 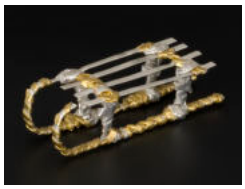

Silber-goldener Stanniolschlitten, undatiert

Stanniol geglättet, gefaltet, gedreht, gewickelt, Maximales Aussenmass H: 2.6, B: 8.1, T: 2.8 cm
Psychiatrische Dienste Aargau, Königsfelden, Inv. Nr. 410
AG_Koenigsfelden_ROH_Inv_410.NEF
AG_Koenigsfelden_MITTEL_Inv_410.TIF
AG_Koenigsfelden_JPG_Inv_410.jpg

1127

Silber-messingfarbener Stanniolschlitten, undatiert

Stanniol geglättet, gefaltet, gedreht, gewickelt, Maximales Aussenmass H: 2.4, B: 8.9, T: 2.8 cm
Psychiatrische Dienste Aargau, Königsfelden, Inv. Nr. 411
AG_Koenigsfelden_ROH_Inv_411.NEF
AG_Koenigsfelden_MITTEL_Inv_411.TIF
AG_Koenigsfelden_JPG_Inv_411.jpg

1128

Silber-messingfarbener Stanniolschlitten, undatiert

Stanniol geglättet, gefaltet, gedreht, gewickelt, Maximales Aussenmass H: 1.5, B: 4.9, T: 1.9 cm
Psychiatrische Dienste Aargau, Königsfelden, Inv. Nr. 412
AG_Koenigsfelden_ROH_Inv_412.NEF
AG_Koenigsfelden_MITTEL_Inv_412.TIF
AG_Koenigsfelden_JPG_Inv_412.jpg

1129

Silbernes Kreuz mit drei Rosen , undatiert

Stanniol geglättet, gefaltet, gedreht, gewickelt, Maximales Aussenmass H: 15.2, B: 9.6, T: 2.7 cm
Psychiatrische Dienste Aargau, Königsfelden, Inv. Nr. 413
AG_Koenigsfelden_ROH_Inv_413.NEF
AG_Koenigsfelden_MITTEL_Inv_413.TIF
AG_Koenigsfelden_JPG_Inv_413.jpg

1130

Gänseblumenähnliche silberne Stanniolblume, undatiert

Stanniol geglättet, gefaltet, gedreht, gewickelt, Maximales Aussenmass H: 8, B: 5.2, T: 2.5 cm
Psychiatrische Dienste Aargau, Königsfelden, Inv. Nr. 414
AG_Koenigsfelden_ROH_Inv_414.NEF
AG_Koenigsfelden_MITTEL_Inv_414.TIF
AG_Koenigsfelden_JPG_Inv_414.jpg

1131

Silberner-kupferfarbiger Stanniolkerzenständer, undatiert

Stanniol geglättet, gefaltet, gedreht, Maximales Aussenmass H: 1.5, B: 8.7, T: 6.5 cm
Psychiatrische Dienste Aargau, Königsfelden, Inv. Nr. 415
AG_Koenigsfelden_ROH_Inv_415.NEF
AG_Koenigsfelden_MITTEL_Inv_415.TIF
AG_Koenigsfelden_JPG_Inv_415.jpg
1 weitere Abbildung siehe Inventarblatt

1132

Silberner Stanniolkerzenständer, undatiert

Stanniol geglättet, gefaltet, gedreht, gewickelt, Maximales Aussenmass H: 1.5, B: 8, T: 7.3 cm
Psychiatrische Dienste Aargau, Königsfelden, Inv. Nr. 416
AG_Koenigsfelden_ROH_Inv_416.NEF
AG_Koenigsfelden_MITTEL_Inv_416.TIF
AG_Koenigsfelden_JPG_Inv_416.jpg

1133

Silberner Stanniolschmetterling, undatiert

Stanniol geglättet, gefaltet, gedreht, gewickelt, Maximales Aussenmass H: 9.6, B: 9.5, T: 3.8 cm
Psychiatrische Dienste Aargau, Königsfelden, Inv. Nr. 417
AG_Koenigsfelden_ROH_Inv_417.NEF
AG_Koenigsfelden_MITTEL_Inv_417.TIF
AG_Koenigsfelden_JPG_Inv_417.jpg
1 weitere Abbildung siehe Inventarblatt

1134

Silberner Stanniolschmetterling mit purpurfarbigen Fühlern, undatiert

Stanniol geglättet, gefaltet, gedreht, gewickelt, Maximales Aussenmass H: 12.3, B: 10.3, T: 2.3 cm
Psychiatrische Dienste Aargau, Königsfelden, Inv. Nr. 418
AG_Koenigsfelden_ROH_Inv_418.NEF
AG_Koenigsfelden_MITTEL_Inv_418.TIF
AG_Koenigsfelden_JPG_Inv_418.jpg
1 weitere Abbildung siehe Inventarblatt

1135 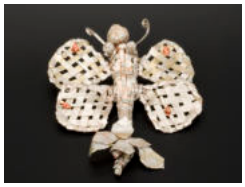

Silberner Stanniolschmetterling mit Blume, undatiert

Stanniol geglättet, gefaltet, gedreht, gewickelt, Maximales Aussenmass H: 18, B: 14.6, T: 4.2 cm
Psychiatrische Dienste Aargau, Königsfelden, Inv. Nr. 419
AG_Koenigsfelden_ROH_Inv_419.NEF
AG_Koenigsfelden_MITTEL_Inv_419.TIF
AG_Koenigsfelden_JPG_Inv_419.jpg
1 weitere Abbildung siehe Inventarblatt

1136 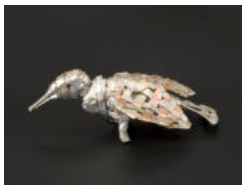

Kupferfarbener-silberner geflochtener Stanniolvogel, undatiert

Stanniol geglättet, gefaltet, gedreht, geflochten, Maximales Aussenmass H: 4, B: 12, T: 7 cm
Psychiatrische Dienste Aargau, Königsfelden, Inv. Nr. 420
AG_Koenigsfelden_ROH_Inv_420.NEF
AG_Koenigsfelden_MITTEL_Inv_420.TIF
AG_Koenigsfelden_JPG_Inv_420.jpg
1 weitere Abbildung siehe Inventarblatt

1137

Silberner Stanniolkorb mit Rose und Kreuz, undatiert

Stanniol geglättet, gefaltet, gedreht, gewickelt, Maximales Aussenmass H: 5.7, B: 7.3, T: 5.4 cm
Psychiatrische Dienste Aargau, Königsfelden, Inv. Nr. 421
AG_Koenigsfelden_ROH_Inv_421.NEF
AG_Koenigsfelden_MITTEL_Inv_421.TIF
AG_Koenigsfelden_JPG_Inv_421.jpg

1138

Silberner sechseckiger Stanniolhenkelkorb mit Rose, undatiert

Stanniol geglättet, gefaltet, gedreht, gewickelt, Maximales Aussenmass H: 8.5, B: 9.2, T: 9.2 cm
Psychiatrische Dienste Aargau, Königsfelden, Inv. Nr. 422
AG_Koenigsfelden_ROH_Inv_422.NEF
AG_Koenigsfelden_MITTEL_Inv_422.TIF
AG_Koenigsfelden_JPG_Inv_422.jpg

1139

Silberner sechseckiger Stanniolhenkelkorb mit Rose und Kreuz, undatiert

Stanniol geglättet, gefaltet, gedreht, gewickelt, Maximales Aussenmass H: 9.8, B: 11.3, T: 12 cm
Psychiatrische Dienste Aargau, Königsfelden, Inv. Nr. 423
AG_Koenigsfelden_ROH_Inv_423.NEF
AG_Koenigsfelden_MITTEL_Inv_423.TIF
AG_Koenigsfelden_JPG_Inv_423.jpg

1140

Bunter sechseckiger Stanniolhenkelkorb mit Rose und Kreuz, undatiert

Stanniol geglättet, gefaltet, gedreht, gewickelt, Maximales Aussenmass H: 7.8, B: 9.2, T: 8.9 cm
Psychiatrische Dienste Aargau, Königsfelden, Inv. Nr. 424
AG_Koenigsfelden_ROH_Inv_424.NEF
AG_Koenigsfelden_MITTEL_Inv_424.TIF
AG_Koenigsfelden_JPG_Inv_424.jpg

1141

Bunter rautenförmiger Stanniolhenkelkorb mit Rosen, undatiert

Stanniol geglättet, gefaltet, gedreht, gewickelt, Maximales Aussenmass H: 7.8, B: 9.2, T: 8.9 cm
Psychiatrische Dienste Aargau, Königsfelden, Inv. Nr. 425
AG_Koenigsfelden_ROH_Inv_425.NEF
AG_Koenigsfelden_MITTEL_Inv_425.TIF
AG_Koenigsfelden_JPG_Inv_425.jpg
3 weitere Abbildungen siehe Inventarblatt

1142

Silberner-zinnoberrroter runder Stanniolhenkelkorb, undatiert

Stanniol geglättet, gefaltet, gedreht, gewickelt, Maximales Aussenmass H: 5, B: 4.2, T: 4.3 cm
Psychiatrische Dienste Aargau, Königsfelden, Inv. Nr. 426
AG_Koenigsfelden_ROH_Inv_426.NEF
AG_Koenigsfelden_MITTEL_Inv_426.TIF
AG_Koenigsfelden_JPG_Inv_426.jpg
1 weitere Abbildung siehe Inventarblatt

1143

Bunter runder Stanniolhenkelkorb, undatiert

Stanniol geglättet, gefaltet, gedreht, gewickelt, Maximales Aussenmass H: 4.5, B: 3.3, T: 2.4 cm
Psychiatrische Dienste Aargau, Königsfelden, Inv. Nr. 427
AG_Koenigsfelden_ROH_Inv_427.NEF
AG_Koenigsfelden_MITTEL_Inv_427.TIF
AG_Koenigsfelden_JPG_Inv_427.jpg
1 weitere Abbildung siehe Inventarblatt

1144

Bunter rechteckiger Stanniolhenkelkorb, undatiert

Stanniol geglättet, gefaltet, gedreht, gewickelt, Maximales Aussenmass H: 5, B: 4.2, T: 4.2 cm
Psychiatrische Dienste Aargau, Königsfelden, Inv. Nr. 428
AG_Koenigsfelden_ROH_Inv_428.NEF
AG_Koenigsfelden_MITTEL_Inv_428.TIF
AG_Koenigsfelden_JPG_Inv_428.jpg
1 weitere Abbildung siehe Inventarblatt

1145

Bunter rechteckiger Stanniolhenkelkorb, undatiert

Stanniol geglättet, gefaltet, gedreht, gewickelt, Maximales Aussenmass H: 5.8, B: 4.4, T: 3.8 cm
Psychiatrische Dienste Aargau, Königsfelden, Inv. Nr. 429
AG_Koenigsfelden_ROH_Inv_429.NEF
AG_Koenigsfelden_MITTEL_Inv_429.TIF
AG_Koenigsfelden_JPG_Inv_429.jpg

1146

Bunter ovaler Stanniolhenkelkorb mit Blumen, undatiert

Stanniol geglättet, gefaltet, gedreht, gewickelt, Maximales Aussenmass H: 6, B: 6, T: 3.4 cm
Psychiatrische Dienste Aargau, Königsfelden, Inv. Nr. 430
AG_Koenigsfelden_ROH_Inv_430.NEF
AG_Koenigsfelden_MITTEL_Inv_430.TIF
AG_Koenigsfelden_JPG_Inv_430.jpg

1147 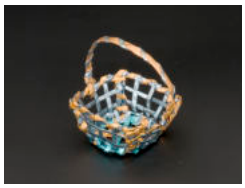

Dunkeloranger-hellblauer Stanniolhenkelkorb, undatiert

Stanniol geglättet, gefaltet, gedreht, gewickelt, Maximales Aussenmass H: 5.6, B: 5.5, T: 4.7 cm
Psychiatrische Dienste Aargau, Königsfelden, Inv. Nr. 431
AG_Koenigsfelden_ROH_Inv_431.NEF
AG_Koenigsfelden_MITTEL_Inv_431.TIF
AG_Koenigsfelden_JPG_Inv_431.jpg
1 weitere Abbildung siehe Inventarblatt

1148

Gold-purpurvioletter Stanniolhenkelkorb, undatiert

Stanniol geglättet, gefaltet, gedreht, gewickelt, Maximales Aussenmass H: 5.7, B: 4.7, T: 4 cm
Psychiatrische Dienste Aargau, Königsfelden, Inv. Nr. 432
AG_Koenigsfelden_ROH_Inv_432.NEF
AG_Koenigsfelden_MITTEL_Inv_432.TIF
AG_Koenigsfelden_JPG_Inv_432.jpg

1149

Bunter rechteckiger Stanniolhenkelkorb mit Blume, undatiert

Stanniol geglättet, gefaltet, gedreht, gewickelt, Maximales Aussenmass H: 7.7, B: 7.7, T: 4.7 cm
Psychiatrische Dienste Aargau, Königsfelden, Inv. Nr. 433
AG_Koenigsfelden_ROH_Inv_433.NEF
AG_Koenigsfelden_MITTEL_Inv_433.TIF
AG_Koenigsfelden_JPG_Inv_433.jpg

1150

Bunter rechteckiger Stanniolhenkelkorb, undatiert

Stanniol geglättet, gefaltet, gedreht, gewickelt, Maximales Aussenmass H: 6, B: 6.6, T: 6.7 cm
Psychiatrische Dienste Aargau, Königsfelden, Inv. Nr. 434
AG_Koenigsfelden_ROH_Inv_434.NEF
AG_Koenigsfelden_MITTEL_Inv_434.TIF
AG_Koenigsfelden_JPG_Inv_434.jpg
2 weitere Abbildungen siehe Inventarblatt

1151

Silberner ovaler Stanniolkorb, undatiert

Stanniol geglättet, gefaltet, gedreht, gewickelt, Maximales Aussenmass H: 5.6, B: 14.5, T: 12 cm
Psychiatrische Dienste Aargau, Königsfelden, Inv. Nr. 435
AG_Koenigsfelden_ROH_Inv_435.NEF
AG_Koenigsfelden_MITTEL_Inv_435.TIF
AG_Koenigsfelden_JPG_Inv_435.jpg
1 weitere Abbildung siehe Inventarblatt

1152

Silberner ovaler Stanniolkorb mit Deckel, undatiert

Stanniol geglättet, gefaltet, gedreht, gewickelt, Maximales Aussenmass H: 6.2, B: 13.5, T: 9.8 cm
Psychiatrische Dienste Aargau, Königsfelden, Inv. Nr. 436
AG_Koenigsfelden_ROH_Inv_436.NEF
AG_Koenigsfelden_MITTEL_Inv_436.TIF
AG_Koenigsfelden_JPG_Inv_436.jpg
2 weitere Abbildungen siehe Inventarblatt

1153

Ovaler Stanniolkorb, undatiert

Stanniol geglättet, gefaltet, gedreht, gewickelt, Maximales Aussenmass H: 4.5, B: 16.7, T: 9.7 cm
Psychiatrische Dienste Aargau, Königsfelden, Inv. Nr. 437
AG_Koenigsfelden_ROH_Inv_437.NEF
AG_Koenigsfelden_MITTEL_Inv_437.TIF
AG_Koenigsfelden_JPG_Inv_437.jpg
1 weitere Abbildung siehe Inventarblatt

1154

Silberner Stanniolschubkarren mit Rose und Kreuz, undatiert

Stanniol geglättet, gefaltet, gedreht, gewickelt, Maximales Aussenmass H: 5.5, B: 10.5, T: 5.8 cm
Psychiatrische Dienste Aargau, Königsfelden, Inv. Nr. 438
AG_Koenigsfelden_ROH_Inv_438.NEF
AG_Koenigsfelden_MITTEL_Inv_438.TIF
AG_Koenigsfelden_JPG_Inv_438.jpg

1155

Braun-goldener Stanniolschubkarren mit Blumen, undatiert

Stanniol geglättet, gefaltet, gedreht, gewickelt, Maximales Aussenmass H: 9, B: 14.4, T: 8.3 cm
Psychiatrische Dienste Aargau, Königsfelden, Inv. Nr. 439
AG_Koenigsfelden_ROH_Inv_439.NEF
AG_Koenigsfelden_MITTEL_Inv_439.TIF
AG_Koenigsfelden_JPG_Inv_439.jpg
2 weitere Abbildungen siehe Inventarblatt

1156

Goldgelb-purpurvioletter Stanniolschubkarren, undatiert

Stanniol geglättet, gefaltet, gedreht, gewickelt, Maximales Aussenmass H: 6, B: 15.5, T: 4.5 cm
Psychiatrische Dienste Aargau, Königsfelden, Inv. Nr. 440
AG_Koenigsfelden_ROH_Inv_440.NEF
AG_Koenigsfelden_MITTEL_Inv_440.TIF
AG_Koenigsfelden_JPG_Inv_440.jpg

1157

Silberner-goldener Stanniolschubkarren mit Rose, undatiert

Stanniol geglättet, gefaltet, gedreht, gewickelt, Maximales Aussenmass H: 8, B: 13.7, T: 8.5 cm
Psychiatrische Dienste Aargau, Königsfelden, Inv. Nr. 441
AG_Koenigsfelden_ROH_Inv_441.NEF
AG_Koenigsfelden_MITTEL_Inv_441.TIF
AG_Koenigsfelden_JPG_Inv_441.jpg

1158

Purpurvioletter-goldgelber Stanniolschubkarren, undatiert

Stanniol geglättet, gefaltet, gedreht, gewickelt, Maximales Aussenmass H: 7, B: 13, T: 7.8 cm
Psychiatrische Dienste Aargau, Königsfelden, Inv. Nr. 442
AG_Koenigsfelden_ROH_Inv_442.NEF
AG_Koenigsfelden_MITTEL_Inv_442.TIF
AG_Koenigsfelden_JPG_Inv_442.jpg

1159

Kupferfarbener Stanniolkorb mit Rosen, undatiert

Stanniol geglättet, gefaltet, gedreht, gewickelt, Maximales Aussenmass H: 12, B: 13.3, T: 8.8 cm
Psychiatrische Dienste Aargau, Königsfelden, Inv. Nr. 443
AG_Koenigsfelden_ROH_Inv_443.NEF
AG_Koenigsfelden_MITTEL_Inv_443.TIF
AG_Koenigsfelden_JPG_Inv_443.jpg
1 weitere Abbildung siehe Inventarblatt

1160

Goldener sechseckiger Stanniolkorb mit Rosen, undatiert

Stanniol geglättet, gefaltet, gedreht, gewickelt, Maximales Aussenmass H: 12.8, B: 15.3, T: 17 cm
Psychiatrische Dienste Aargau, Königsfelden, Inv. Nr. 444
AG_Koenigsfelden_ROH_Inv_444.NEF
AG_Koenigsfelden_MITTEL_Inv_444.TIF
AG_Koenigsfelden_JPG_Inv_444.jpg

1161

Goldener sechseckiger Stanniolkorb mit Rosen, undatiert

Stanniol geglättet, gefaltet, gedreht, gewickelt, Maximales Aussenmass H: 12, B: 15.2, T: 15 cm
Psychiatrische Dienste Aargau, Königsfelden, Inv. Nr. 445
AG_Koenigsfelden_ROH_Inv_445.NEF
AG_Koenigsfelden_MITTEL_Inv_445.TIF
AG_Koenigsfelden_JPG_Inv_445.jpg
1 weitere Abbildung siehe Inventarblatt

1162 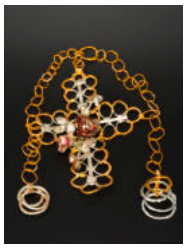

Zinnoberfarbenes Stanniolkreuz mit Rosen verziert, undatiert

Stanniol geglättet, gefaltet, gedreht, gewickelt, Maximales Aussenmass H: 36, B: 23.5, T: 4.8 cm
Psychiatrische Dienste Aargau, Königsfelden, Inv. Nr. 446
AG_Koenigsfelden_ROH_Inv_446.NEF
AG_Koenigsfelden_MITTEL_Inv_446.TIF
AG_Koenigsfelden_JPG_Inv_446.jpg

1163

Zinnoberfarbene Stanniolrose, undatiert

Stanniol geglättet, gefaltet, gedreht, gewickelt, Maximales Aussenmass H: 7.5, B: 10, T: 17 cm
Psychiatrische Dienste Aargau, Königsfelden, Inv. Nr. 447
AG_Koenigsfelden_ROH_Inv_447.NEF
AG_Koenigsfelden_MITTEL_Inv_447.TIF
AG_Koenigsfelden_JPG_Inv_447.jpg

1164

Zinnoberfarbene Stanniolrose, undatiert

Stanniol geglättet, gefaltet, gedreht, gewickelt, Maximales Aussenmass H: 7.5, B: 10, T: 18 cm
Psychiatrische Dienste Aargau, Königsfelden, Inv. Nr. 448
AG_Koenigsfelden_ROH_Inv_448.NEF
AG_Koenigsfelden_MITTEL_Inv_448.TIF
AG_Koenigsfelden_JPG_Inv_448.jpg

1165

Brilliantgrünes-silbernes Stanniolruderboot, undatiert

Stanniol geglättet, gefaltet, gedreht, gewickelt, Maximales Aussenmass H: 4, B: 11.5, T: 5 cm
Psychiatrische Dienste Aargau, Königsfelden, Inv. Nr. 449
AG_Koenigsfelden_ROH_Inv_449.NEF
AG_Koenigsfelden_MITTEL_Inv_449.TIF
AG_Koenigsfelden_JPG_Inv_449.jpg

1166

Messingfarbenes-silbernes Stanniolruderboot, undatiert

Stanniol geglättet, gefaltet, gedreht, gewickelt, Maximales Aussenmass H: 2.5, B: 13.2, T: 8.5 cm
Psychiatrische Dienste Aargau, Königsfelden, Inv. Nr. 450
AG_Koenigsfelden_ROH_Inv_450.NEF
AG_Koenigsfelden_MITTEL_Inv_450.TIF
AG_Koenigsfelden_JPG_Inv_450.jpg
1 weitere Abbildung siehe Inventarblatt

1167

Messingfarbener-silberner Stanniolhenkelkorb, undatiert

Stanniol geglättet, gefaltet, gedreht, gewickelt, Maximales Aussenmass H: 11.5, B: 12, T: 12 cm
Psychiatrische Dienste Aargau, Königsfelden, Inv. Nr. 451
AG_Koenigsfelden_ROH_Inv_451.NEF
AG_Koenigsfelden_MITTEL_Inv_451.TIF
AG_Koenigsfelden_JPG_Inv_451.jpg
1 weitere Abbildung siehe Inventarblatt

1168

Silberner Stanniolschubkarren, undatiert

Stanniol geglättet, gefaltet, gedreht, gewickelt, Maximales Aussenmass H: 9.5, B: 21, T: 7.5 cm
Psychiatrische Dienste Aargau, Königsfelden, Inv. Nr. 452
AG_Koenigsfelden_ROH_Inv_452.NEF
AG_Koenigsfelden_MITTEL_Inv_452.TIF
AG_Koenigsfelden_JPG_Inv_452.jpg

1169 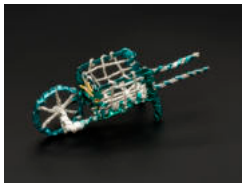

Silberner-dunkelgrüner Stanniolschubkarren, undatiert

Stanniol geglättet, gefaltet, gedreht, gewickelt, Maximales Aussenmass H: 3.5, B: 10, T: 3.2 cm
Psychiatrische Dienste Aargau, Königsfelden, Inv. Nr. 453
AG_Koenigsfelden_ROH_Inv_453.NEF
AG_Koenigsfelden_MITTEL_Inv_453.TIF
AG_Koenigsfelden_JPG_Inv_453.jpg

1170

Silberner Stanniolschubkarren, undatiert

Stanniol geglättet, gefaltet, gedreht, gewickelt, Maximales Aussenmass H: 3.2, B: 12, T: 5 cm
Psychiatrische Dienste Aargau, Königsfelden, Inv. Nr. 454
AG_Koenigsfelden_ROH_Inv_454.NEF
AG_Koenigsfelden_MITTEL_Inv_454.TIF
AG_Koenigsfelden_JPG_Inv_454.jpg

1171

Zinnoberfarbener Stanniolschuh, undatiert

Stanniol geglättet, gefaltet, gedreht, gewickelt, Maximales Aussenmass H: 3, B: 11.5, T: 5.8 cm
Psychiatrische Dienste Aargau, Königsfelden, Inv. Nr. 455
AG_Koenigsfelden_ROH_Inv_455.NEF
AG_Koenigsfelden_MITTEL_Inv_455.TIF
AG_Koenigsfelden_JPG_Inv_455.jpg
1 weitere Abbildung siehe Inventarblatt

1172 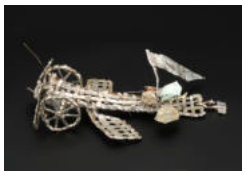

Silbernes Stanniolpropellerflugzeug, undatiert

Stanniol geglättet, gefaltet, gedreht, gewickelt, Maximales Aussenmass H: 6, B: 18.8, T: 12.8 cm
Psychiatrische Dienste Aargau, Königsfelden, Inv. Nr. 456
AG_Koenigsfelden_ROH_Inv_456.NEF
AG_Koenigsfelden_MITTEL_Inv_456.TIF
AG_Koenigsfelden_JPG_Inv_456.jpg
2 weitere Abbildungen siehe Inventarblatt

1173

Altrosa Stanniolblume, undatiert

Stanniol geglättet, gefaltet, gedreht, gewickelt, Maximales Aussenmass H: 4, B: 12.5, T: 10 cm
Psychiatrische Dienste Aargau, Königsfelden, Inv. Nr. 457
AG_Koenigsfelden_ROH_Inv_457.NEF
AG_Koenigsfelden_MITTEL_Inv_457.TIF
AG_Koenigsfelden_JPG_Inv_457.jpg
2 weitere Abbildungen siehe Inventarblatt

1174

Dunkelbrauner-beiger Stanniolschuh, undatiert

Stanniol geglättet, gefaltet, gedreht, gewickelt, Maximales Aussenmass H: 3.4, B: 11.8, T: 4.5 cm
Psychiatrische Dienste Aargau, Königsfelden, Inv. Nr. 458
AG_Koenigsfelden_ROH_Inv_458.NEF
AG_Koenigsfelden_MITTEL_Inv_458.TIF
AG_Koenigsfelden_JPG_Inv_458.jpg

1175

Silbrige Stanniolsitzbank mit Blumenschmuck, undatiert

Stanniol geglättet, gefaltet, gedreht, gewickelt, Maximales Aussenmass H: 8, B: 12.2, T: 6 cm
Psychiatrische Dienste Aargau, Königsfelden, Inv. Nr. 459
AG_Koenigsfelden_ROH_Inv_459.NEF
AG_Koenigsfelden_MITTEL_Inv_459.TIF
AG_Koenigsfelden_JPG_Inv_459.jpg

1176 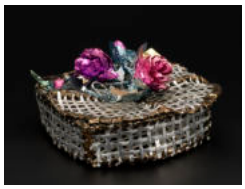

Silbrig-brauner Stannioldeckelkorb mit Rosenschmuck, undatiert

Stanniol geglättet, gefaltet, gedreht, gewickelt, Maximales Aussenmass H: 7, B: 14.3, T: 13.9 cm
Psychiatrische Dienste Aargau, Königsfelden, Inv. Nr. 460
AG_Koenigsfelden_ROH_Inv_460.NEF
AG_Koenigsfelden_MITTEL_Inv_460.TIF
AG_Koenigsfelden_JPG_Inv_460.jpg
1 weitere Abbildung siehe Inventarblatt

1177

Zinnoberfarbene Stanniolblume mit Kreuz, undatiert

Stanniol geglättet, gefaltet, gedreht, gewickelt, Maximales Aussenmass H: 7, B: 4, T: 4 cm
Psychiatrische Dienste Aargau, Königsfelden, Inv. Nr. 461
AG_Koenigsfelden_ROH_Inv_461.NEF
AG_Koenigsfelden_MITTEL_Inv_461.TIF
AG_Koenigsfelden_JPG_Inv_461.jpg
1 weitere Abbildung siehe Inventarblatt

1178 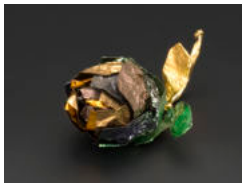

Stanniolrose in Brauntönen, undatiert

Stanniol geglättet, gefaltet, gedreht, gewickelt, Maximales Aussenmass H: 5.3, B: 4.5, T: 9.6 cm
Psychiatrische Dienste Aargau, Königsfelden, Inv. Nr. 462
AG_Koenigsfelden_ROH_Inv_462.NEF
AG_Koenigsfelden_MITTEL_Inv_462.TIF
AG_Koenigsfelden_JPG_Inv_462.jpg

1179

Silberne - Goldene Stanniolrose , undatiert

Stanniol geglättet, gefaltet, gedreht, gewickelt, Maximales Aussenmass H: 5, B: 5.7, T: 10.6 cm
Psychiatrische Dienste Aargau, Königsfelden, Inv. Nr. 463
AG_Koenigsfelden_ROH_Inv_463.NEF
AG_Koenigsfelden_MITTEL_Inv_463.TIF
AG_Koenigsfelden_JPG_Inv_463.jpg

1180

Silberne Stanniolrose , undatiert

Stanniol geglättet, gefaltet, gedreht, gewickelt, Maximales Aussenmass H: 4.1, B: 6.8, T: 11.2 cm
Psychiatrische Dienste Aargau, Königsfelden, Inv. Nr. 464
AG_Koenigsfelden_ROH_Inv_464.NEF
AG_Koenigsfelden_MITTEL_Inv_464.TIF
AG_Koenigsfelden_JPG_Inv_464.jpg

1181

Zinnoberrote Stanniolrose , undatiert

Stanniol geglättet, gefaltet, gedreht, gewickelt, Maximales Aussenmass H: 3.6, B: 5.6, T: 9.3 cm
Psychiatrische Dienste Aargau, Königsfelden, Inv. Nr. 465
AG_Koenigsfelden_ROH_Inv_465.NEF
AG_Koenigsfelden_MITTEL_Inv_465.TIF
AG_Koenigsfelden_JPG_Inv_465.jpg

1182

Dunkelgelbe Stanniolrose , undatiert

Stanniol geglättet, gefaltet, gedreht, gewickelt, Maximales Aussenmass H: 4.5, B: 6, T: 7.5 cm
Psychiatrische Dienste Aargau, Königsfelden, Inv. Nr. 466
AG_Koenigsfelden_ROH_Inv_466.NEF
AG_Koenigsfelden_MITTEL_Inv_466.TIF
AG_Koenigsfelden_JPG_Inv_466.jpg

1183

Purpurfarbene Stanniolrose , undatiert

Stanniol geglättet, gefaltet, gedreht, gewickelt, Maximales Aussenmass H: 4.6, B: 5.2, T: 10 cm
Psychiatrische Dienste Aargau, Königsfelden, Inv. Nr. 467
AG_Koenigsfelden_ROH_Inv_467.NEF
AG_Koenigsfelden_MITTEL_Inv_467.TIF
AG_Koenigsfelden_JPG_Inv_467.jpg

1184 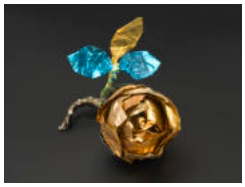

Stanniolrose in Goldtönen, undatiert

Stanniol geglättet, gefaltet, gedreht, gewickelt, Maximales Aussenmass H: 4.7, B: 6.3, T: 8.1 cm
Psychiatrische Dienste Aargau, Königsfelden, Inv. Nr. 468
AG_Koenigsfelden_ROH_Inv_468.NEF
AG_Koenigsfelden_MITTEL_Inv_468.TIF
AG_Koenigsfelden_JPG_Inv_468.jpg

1185

Dunkelrosa Stanniolrose , undatiert

Stanniol geglättet, gefaltet, gedreht, gewickelt, Maximales Aussenmass H: 4.2, B: 5.7, T: 9.7 cm
Psychiatrische Dienste Aargau, Königsfelden, Inv. Nr. 469
AG_Koenigsfelden_ROH_Inv_469.NEF
AG_Koenigsfelden_MITTEL_Inv_469.TIF
AG_Koenigsfelden_JPG_Inv_469.jpg

1186

Silbernes Propellerschiff aus Stanniol, undatiert

Stanniol geglättet, gefaltet, gedreht, genäht, Maximales Aussenmass H: 20, B: 16.5, T: 6.8 cm
Psychiatrische Dienste Aargau, Königsfelden, Inv. Nr. 470
AG_Koenigsfelden_ROH_Inv_470.NEF
AG_Koenigsfelden_MITTEL_Inv_470.TIF
AG_Koenigsfelden_JPG_Inv_470.jpg
2 weitere Abbildungen siehe Inventarblatt

1187

Henkelkorb mit Rosen aus Stanniol, undatiert

Stanniol geglättet, gefaltet, gedreht, genäht, Maximales Aussenmass H: 14, B: 17, T: 10 cm
Psychiatrische Dienste Aargau, Königsfelden, Inv. Nr. 471
AG_Koenigsfelden_ROH_Inv_471.NEF
AG_Koenigsfelden_MITTEL_Inv_471.TIF
AG_Koenigsfelden_JPG_Inv_471.jpg

1188

Silbernes Propellerhaus aus Stanniol, undatiert

Stanniol geglättet, gefaltet, gedreht, genäht, Maximales Aussenmass H: 17, B: 16.2, T: 8.1 cm
Psychiatrische Dienste Aargau, Königsfelden, Inv. Nr. 472
AG_Koenigsfelden_ROH_Inv_472.NEF
AG_Koenigsfelden_MITTEL_Inv_472.TIF
AG_Koenigsfelden_JPG_Inv_472.jpg
2 weitere Abbildungen siehe Inventarblatt

1189

Silbernes Propellergefährt aus Stanniol, undatiert

Stanniol geglättet, gefaltet, gedreht, genäht, Maximales Aussenmass H: 17.7, B: 31.5, T: 12 cm
Psychiatrische Dienste Aargau, Königsfelden, Inv. Nr. 473
AG_Koenigsfelden_ROH_Inv_473.NEF
AG_Koenigsfelden_MITTEL_Inv_473.TIF
AG_Koenigsfelden_JPG_Inv_473.jpg
1 weitere Abbildung siehe Inventarblatt

1190 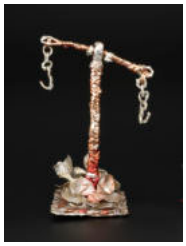

Silberne Waage aus Stanniol, undatiert

Stanniol geglättet, gefaltet, gedreht, genäht, Maximales Aussenmass H: 18.7, B: 13, T: 10 cm
Psychiatrische Dienste Aargau, Königsfelden, Inv. Nr. 474
AG_Koenigsfelden_ROH_Inv_474.NEF
AG_Koenigsfelden_MITTEL_Inv_474.TIF
AG_Koenigsfelden_JPG_Inv_474.jpg
1 weitere Abbildung siehe Inventarblatt

1191

Silberner Stanniolhenkelkorb mit Blumen, undatiert

Stanniol geglättet, gefaltet, gedreht, genäht, Maximales Aussenmass H: 14, B: 15, T: 10 cm
Psychiatrische Dienste Aargau, Königsfelden, Inv. Nr. 475
AG_Koenigsfelden_ROH_Inv_475.NEF
AG_Koenigsfelden_MITTEL_Inv_475.TIF
AG_Koenigsfelden_JPG_Inv_475.jpg
5 weitere Abbildungen siehe Inventarblatt

1192

Silberner Dreiradwagen aus Stanniol , undatiert

Stanniol geglättet, gefaltet, gedreht, gewickelt, Maximales Aussenmass H: 6, B: 5.8, T: 12.7 cm
Psychiatrische Dienste Aargau, Königsfelden, Inv. Nr. 476
AG_Koenigsfelden_ROH_Inv_476.NEF
AG_Koenigsfelden_MITTEL_Inv_476.TIF
AG_Koenigsfelden_JPG_Inv_476.jpg

1193

Silberne Mühle aus Stanniol, undatiert

Stanniol geglättet, gefaltet, gedreht, Maximales Aussenmass H: 19.3, B: 18, T: 13.2 cm
Psychiatrische Dienste Aargau, Königsfelden, Inv. Nr. 477
AG_Koenigsfelden_ROH_Inv_477.NEF
AG_Koenigsfelden_MITTEL_Inv_477.TIF
AG_Koenigsfelden_JPG_Inv_477.jpg
4 weitere Abbildungen siehe Inventarblatt

1194

Rosenbouquet aus Stanniol, undatiert

Stanniol geglättet, gefaltet, gedreht, Maximales Aussenmass H: 5, B: 19.5, T: 13.6 cm
Psychiatrische Dienste Aargau, Königsfelden, Inv. Nr. 478
AG_Koenigsfelden_ROH_Inv_478.NEF
AG_Koenigsfelden_MITTEL_Inv_478.TIF
AG_Koenigsfelden_JPG_Inv_478.jpg
2 weitere Abbildungen siehe Inventarblatt

1195

Stanniolrose, undatiert

Stanniol geglättet, gefaltet, gedreht, Maximales Aussenmass H: 8.2, B: 6.5, T: 3.6 cm
Psychiatrische Dienste Aargau, Königsfelden, Inv. Nr. 479
AG_Koenigsfelden_ROH_Inv_479.NEF
AG_Koenigsfelden_MITTEL_Inv_479.TIF
AG_Koenigsfelden_JPG_Inv_479.jpg

1196 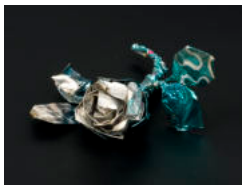

Stanniolrose, undatiert

Stanniol geglättet, gefaltet, gedreht, Maximales Aussenmass H: 7.2, B: 8, T: 3.7 cm
Psychiatrische Dienste Aargau, Königsfelden, Inv. Nr. 480
AG_Koenigsfelden_ROH_Inv_480.NEF
AG_Koenigsfelden_MITTEL_Inv_480.TIF
AG_Koenigsfelden_JPG_Inv_480.jpg

1197

Purpurviolette Stanniolrose, undatiert

Stanniol geglättet, gefaltet, gedreht, Maximales Aussenmass H: 6.5, B: 4.8, T: 1.5 cm
Psychiatrische Dienste Aargau, Königsfelden, Inv. Nr. 481
AG_Koenigsfelden_ROH_Inv_481.NEF
AG_Koenigsfelden_MITTEL_Inv_481.TIF
AG_Koenigsfelden_JPG_Inv_481.jpg

1198

Silbrige Stanniolkette, undatiert

Stanniol geglättet, gefaltet, gedreht, Maximales Aussenmass H: 61, B: 3.8, T: 1.2 cm
Psychiatrische Dienste Aargau, Königsfelden, Inv. Nr. 482
AG_Koenigsfelden_ROH_Inv_482.NEF
AG_Koenigsfelden_MITTEL_Inv_482.TIF
AG_Koenigsfelden_JPG_Inv_482.jpg
1 weitere Abbildung siehe Inventarblatt

1199

Stanniolanhänger, undatiert

Stanniol geglättet, gefaltet, gedreht, Maximales Aussenmass H: 7, B: 2.2, T: 1.2 cm
Psychiatrische Dienste Aargau, Königsfelden, Inv. Nr. 483
AG_Koenigsfelden_ROH_Inv_483.NEF
AG_Koenigsfelden_MITTEL_Inv_483.TIF
AG_Koenigsfelden_JPG_Inv_483.jpg

1200

Stanniolkreuz, undatiert

Stanniol geglättet, gefaltet, gedreht, Maximales Aussenmass H: 10.6, B: 10, T: .4 cm
Psychiatrische Dienste Aargau, Königsfelden, Inv. Nr. 484
AG_Koenigsfelden_ROH_Inv_484.NEF
AG_Koenigsfelden_MITTEL_Inv_484.TIF
AG_Koenigsfelden_JPG_Inv_484.jpg

1201

Stanniolkreuz mit Blätter umrankt, undatiert

Stanniol geglättet, gefaltet, gedreht, genäht, Maximales Aussenmass H: 7.3, B: 5.4, T: .7 cm
Psychiatrische Dienste Aargau, Königsfelden, Inv. Nr. 485
AG_Koenigsfelden_ROH_Inv_485.NEF
AG_Koenigsfelden_MITTEL_Inv_485.TIF
AG_Koenigsfelden_JPG_Inv_485.jpg

1202

Stanniolkreuz, undatiert

Stanniol geglättet, gefaltet, gedreht, Maximales Aussenmass H: 13, B: 7.5, T: .2 cm
Psychiatrische Dienste Aargau, Königsfelden, Inv. Nr. 486
AG_Koenigsfelden_ROH_Inv_486.NEF
AG_Koenigsfelden_MITTEL_Inv_486.TIF
AG_Koenigsfelden_JPG_Inv_486.jpg

1203 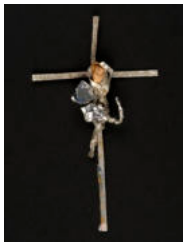

Stanniolkreuz mit Rose , undatiert

Stanniol geglättet, gefaltet, gedreht, Maximales Aussenmass H: 10.2, B: 6.2, T: 1 cm
Psychiatrische Dienste Aargau, Königsfelden, Inv. Nr. 487
AG_Koenigsfelden_ROH_Inv_487.NEF
AG_Koenigsfelden_MITTEL_Inv_487.TIF
AG_Koenigsfelden_JPG_Inv_487.jpg

1204

Stanniolkreuz, undatiert

Stanniol geglättet, gefaltet, gedreht, Maximales Aussenmass H: 9.7, B: 5.4, T: .2 cm
Psychiatrische Dienste Aargau, Königsfelden, Inv. Nr. 488
AG_Koenigsfelden_ROH_Inv_488.NEF
AG_Koenigsfelden_MITTEL_Inv_488.TIF
AG_Koenigsfelden_JPG_Inv_488.jpg

1205

Stanniolkreuz mit Blätter umrankt, undatiert

Stanniol geglättet, gefaltet, gedreht, Maximales Aussenmass H: 7.9, B: 5.8, T: .2 cm
Psychiatrische Dienste Aargau, Königsfelden, Inv. Nr. 489
AG_Koenigsfelden_ROH_Inv_489.NEF
AG_Koenigsfelden_MITTEL_Inv_489.TIF
AG_Koenigsfelden_JPG_Inv_489.jpg

1206

Kreuz mit Stanniolverbindung, undatiert

Papier und Stanniol geglättet, gefaltet, gedreht, Maximales Aussenmass H: 7.2, B: 4.9, T: .2 cm
Psychiatrische Dienste Aargau, Königsfelden, Inv. Nr. 490
AG_Koenigsfelden_ROH_Inv_490.NEF
AG_Koenigsfelden_MITTEL_Inv_490.TIF
AG_Koenigsfelden_JPG_Inv_490.jpg

1207

Stanniolkreuz, undatiert

Stanniol geglättet, gefaltet, gedreht, genäht, Maximales Aussenmass H: 9.7, B: 4.3, T: .2 cm
Psychiatrische Dienste Aargau, Königsfelden, Inv. Nr. 491
AG_Koenigsfelden_ROH_Inv_491.NEF
AG_Koenigsfelden_MITTEL_Inv_491.TIF
AG_Koenigsfelden_JPG_Inv_491.jpg

1208

Stanniolkreuz, undatiert

Stanniol geglättet, gefaltet, gedreht, genäht, Maximales Aussenmass H: 7.9, B: 4.4, T: .2 cm
Psychiatrische Dienste Aargau, Königsfelden, Inv. Nr. 492
AG_Koenigsfelden_ROH_Inv_492.NEF
AG_Koenigsfelden_MITTEL_Inv_492.TIF
AG_Koenigsfelden_JPG_Inv_492.jpg

1209

Zwei Stanniolpakete, undatiert

Stanniol geglättet, gefaltet, gedreht, genäht, Maximales Aussenmass H: 1, B: 5.4, T: 5.1 cm
Psychiatrische Dienste Aargau, Königsfelden, Inv. Nr. 493
AG_Koenigsfelden_ROH_Inv_493.NEF
AG_Koenigsfelden_MITTEL_Inv_493.TIF
AG_Koenigsfelden_JPG_Inv_493.jpg

1210 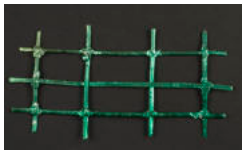

Stanniolzaun, undatiert

Stanniol geglättet, gefaltet, gedreht, genäht, Maximales Aussenmass H: .5, B: 14.2, T: 7 cm
Psychiatrische Dienste Aargau, Königsfelden, Inv. Nr. 494
AG_Koenigsfelden_ROH_Inv_494.NEF
AG_Koenigsfelden_MITTEL_Inv_494.TIF
AG_Koenigsfelden_JPG_Inv_494.jpg

1211

Stanniolpaket, undatiert

Stanniol geglättet, gefaltet, gedreht, genäht, Maximales Aussenmass H: .5, B: 4.2, T: 2.7 cm
Psychiatrische Dienste Aargau, Königsfelden, Inv. Nr. 495
AG_Koenigsfelden_ROH_Inv_495.NEF
AG_Koenigsfelden_MITTEL_Inv_495.TIF
AG_Koenigsfelden_JPG_Inv_495.jpg
1 weitere Abbildung siehe Inventarblatt

1212

Zwei Stanniolpakete, undatiert

Stanniol geglättet, gefaltet, gedreht, genäht, Maximales Aussenmass H: 1.4, B: 7.3, T: 4.3 cm
Psychiatrische Dienste Aargau, Königsfelden, Inv. Nr. 496
AG_Koenigsfelden_ROH_Inv_496.NEF
AG_Koenigsfelden_MITTEL_Inv_496.TIF
AG_Koenigsfelden_JPG_Inv_496.jpg

1213

Stanniolpaket, undatiert

Stanniol geglättet, gefaltet, gedreht, genäht, Maximales Aussenmass H: 2.5, B: 3.7, T: 2.5 cm
Psychiatrische Dienste Aargau, Königsfelden, Inv. Nr. 497
AG_Koenigsfelden_ROH_Inv_497.NEF
AG_Koenigsfelden_MITTEL_Inv_497.TIF
AG_Koenigsfelden_JPG_Inv_497.jpg

1214

Silbernes Stanniolkreuz, undatiert

Stanniol geglättet, gefaltet, gedreht, genäht, Maximales Aussenmass H: 7.7, B: 5.6, T: 1 cm
Psychiatrische Dienste Aargau, Königsfelden, Inv. Nr. 498
AG_Koenigsfelden_ROH_Inv_498.NEF
AG_Koenigsfelden_MITTEL_Inv_498.TIF
AG_Koenigsfelden_JPG_Inv_498.jpg

1215

Wachspapierhülle mit Stanniolrändern, undatiert

Stanniol geglättet, gefaltet, gedreht, genäht, Maximales Aussenmass H: 8, B: 11.8, T: 21 cm
Psychiatrische Dienste Aargau, Königsfelden, Inv. Nr. 499
AG_Koenigsfelden_ROH_Inv_499.NEF
AG_Koenigsfelden_MITTEL_Inv_499.TIF
AG_Koenigsfelden_JPG_Inv_499.jpg

1216 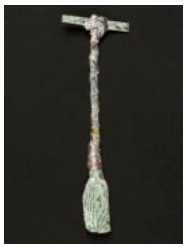

Pastellgrünes Stanniolruder, undatiert

Stanniol geglättet, gefaltet, gedreht, Maximales Aussenmass H: 10.2, B: 3.3, T: .3 cm
Psychiatrische Dienste Aargau, Königsfelden, Inv. Nr. 500
AG_Koenigsfelden_ROH_Inv_500.NEF
AG_Koenigsfelden_MITTEL_Inv_500.TIF
AG_Koenigsfelden_JPG_Inv_500.jpg

1217

Zinnoberfarbener Stanniolfächer, undatiert

Stanniol geglättet, gefaltet, gedreht, genäht, Maximales Aussenmass H: 18, B: 10, T: 2 cm
Psychiatrische Dienste Aargau, Königsfelden, Inv. Nr. 501
AG_Koenigsfelden_ROH_Inv_501.NEF
AG_Koenigsfelden_MITTEL_Inv_501.TIF
AG_Koenigsfelden_JPG_Inv_501.jpg

1218

Silberner-königsblauer Stanniolkerzenständer, undatiert

Stanniol geglättet, gefaltet, gedreht, genäht, Maximales Aussenmass H: 1.5, B: 8.3, T: 10.3 cm
Psychiatrische Dienste Aargau, Königsfelden, Inv. Nr. 502
AG_Koenigsfelden_ROH_Inv_502.NEF
AG_Koenigsfelden_MITTEL_Inv_502.TIF
AG_Koenigsfelden_JPG_Inv_502.jpg
1 weitere Abbildung siehe Inventarblatt

1219 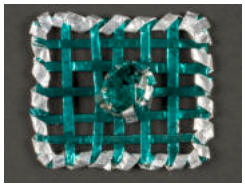

Silber-grüner Stanniolkerzenständer, undatiert

Stanniol geglättet, gefaltet, gedreht, genäht, Maximales Aussenmass H: 1.5, B: 5.7, T: 5.2 cm
Psychiatrische Dienste Aargau, Königsfelden, Inv. Nr. 503
AG_Koenigsfelden_ROH_Inv_503.NEF
AG_Koenigsfelden_MITTEL_Inv_503.TIF
AG_Koenigsfelden_JPG_Inv_503.jpg

1220

Konstruktion, datiert 9. Dez 1925

Kreide auf Papier, Blatt H: 48.9, B: 23.8 cm
Psychiatrische Dienste Aargau, Königsfelden, Inv. Nr. 1086
AG_Koenigsfelden_ROH_Inv_1086.NEF
AG_Koenigsfelden_MITTEL_Inv_1086.TIF
AG_Koenigsfelden_JPG_Inv_1086.jpg

1221

Pflanzen, datiert 9. Dez 1925

Kreide auf Papier, Blatt H: 48.9, B: 23.7 cm
Psychiatrische Dienste Aargau, Königsfelden, Inv. Nr. 1087
AG_Koenigsfelden_ROH_Inv_1087.NEF
AG_Koenigsfelden_MITTEL_Inv_1087.TIF
AG_Koenigsfelden_JPG_Inv_1087.jpg

1222

Mühle, datiert 9. Dez 1925

Kreide auf Papier, Blatt H: 23.7, B: 48.9 cm
Psychiatrische Dienste Aargau, Königsfelden, Inv. Nr. 1088r
AG_Koenigsfelden_ROH_Inv_1088r.NEF
AG_Koenigsfelden_MITTEL_Inv_1088r.TIF
AG_Koenigsfelden_JPG_Inv_1088r.jpg

1223

Sternblume, undatiert

Kreide auf Papier, Blatt H: 23.7, B: 48.9 cm
Psychiatrische Dienste Aargau, Königsfelden, Inv. Nr. 1088v
AG_Koenigsfelden_ROH_Inv_1088v.NEF
AG_Koenigsfelden_MITTEL_Inv_1088v.TIF
AG_Koenigsfelden_JPG_Inv_1088v.jpg

1224

Geschicklichkeitsspiel

undatiert
Draht, Nägel, Lackfarbe, Holz, Objekt H: 3.5, B: 29.5, T: 3.5 cm
bez. u.r. «TM»
Psychiatrische Dienste Aargau, Königsfelden, Inv. Nr. 1214
AG_Koenigsfelden_ROH_Inv_1214.NEF
AG_Koenigsfelden_MITTEL_Inv_1214.TIF
AG_Koenigsfelden_JPG_Inv_1214.JPG

1225 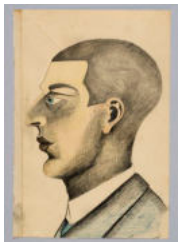

Rudolf K. (geb. 1881, Todesjahr unbekannt)

Schulterstück eines Mannes im Profil
datiert 1926
Bleistift und Farbstift auf Papier, Blatt H: 23.9, B: 16.2 cm
Psychiatrische Dienste Aargau, Königsfelden, Inv. Nr. 830
AG_Koenigsfelden_ROH_Inv_830.NEF
AG_Koenigsfelden_MITTEL_Inv_830.TIF
AG_Koenigsfelden_JPG_Inv_830.jpg

1226 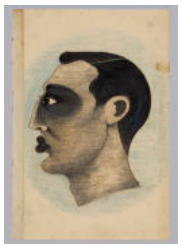

Rudolf K. (geb. 1881, Todesjahr unbekannt)

Porträt eines Mannes im Profil
undatiert
Bleistift, Farbstift und Tusche auf Papier, Blatt H: 24.8, B: 16.2 cm
Psychiatrische Dienste Aargau, Königsfelden, Inv. Nr. 831
AG_Koenigsfelden_ROH_Inv_831.NEF
AG_Koenigsfelden_MITTEL_Inv_831.TIF
AG_Koenigsfelden_JPG_Inv_831.jpg

1227

Rudolf K. (geb. 1881, Todesjahr unbekannt)

Schulterstück eines Mannes im Profil
datiert 9. Apr 1926
Bleistift und Farbstift auf Papier, Blatt H: 16.3, B: 12.4 cm
Psychiatrische Dienste Aargau, Königsfelden, Inv. Nr. 832
AG_Koenigsfelden_ROH_Inv_832.NEF
AG_Koenigsfelden_MITTEL_Inv_832.TIF
AG_Koenigsfelden_JPG_Inv_832.jpg

1228

Rudolf K. (geb. 1881, Todesjahr unbekannt)

Porträt eines Mannes im Profil
datiert 2. Apr 1926
Bleistift und Farbstift auf Papier, Blatt H: 12.7, B: 10.1 cm
Psychiatrische Dienste Aargau, Königsfelden, Inv. Nr. 833
AG_Koenigsfelden_ROH_Inv_833.NEF
AG_Koenigsfelden_MITTEL_Inv_833.TIF
AG_Koenigsfelden_JPG_Inv_833.jpg

1229 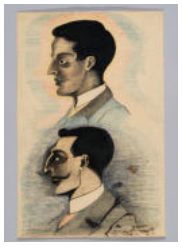

Rudolf K. (geb. 1881, Todesjahr unbekannt)

Schulterstücke zweier Männer im Profil
datiert 14. Feb 1926
Bleistift, Farbstift und Tusche auf Papier, Blatt H: 25.1, B: 16.3 cm
Psychiatrische Dienste Aargau, Königsfelden, Inv. Nr. 834
AG_Koenigsfelden_ROH_Inv_834.NEF
AG_Koenigsfelden_MITTEL_Inv_834.TIF
AG_Koenigsfelden_JPG_Inv_834.jpg

1230

Rudolf K. (geb. 1881, Todesjahr unbekannt)

Schulterstück einer Frau mit schwarz gewelltem Haar
datiert 1926
Bleistift, Farbstift und Tusche auf Papier, Blatt H: 23.9, B: 16.4 cm
Psychiatrische Dienste Aargau, Königsfelden, Inv. Nr. 835
AG_Koenigsfelden_ROH_Inv_835.NEF
AG_Koenigsfelden_MITTEL_Inv_835.TIF
AG_Koenigsfelden_JPG_Inv_835.jpg

1231 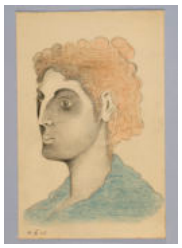

Rudolf K. (geb. 1881, Todesjahr unbekannt)

Schulterstück einer Frau im Halbprofil mit gelocktem Haar
datiert 14. Mär 1926
Bleistift und Farbstift auf Papier, Blatt H: 25.1, B: 16.2 cm
Psychiatrische Dienste Aargau, Königsfelden, Inv. Nr. 836
AG_Koenigsfelden_ROH_Inv_836.NEF
AG_Koenigsfelden_MITTEL_Inv_836.TIF
AG_Koenigsfelden_JPG_Inv_836.jpg

1232 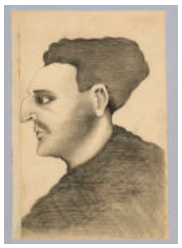

Rudolf K. (geb. 1881, Todesjahr unbekannt)

Schulterstück eines Mannes im Profil mit auffallend gebogener Nase
undatiert
Bleistift auf Papier, Blatt H: 23.9, B: 16.3 cm
Psychiatrische Dienste Aargau, Königsfelden, Inv. Nr. 837r
AG_Koenigsfelden_ROH_Inv_837r.NEF
AG_Koenigsfelden_MITTEL_Inv_837r.TIF
AG_Koenigsfelden_JPG_Inv_837r.jpg

1233

Rudolf K. (geb. 1881, Todesjahr unbekannt)

„Primula.“
undatiert
Bleistift, Farbstift und Tusche auf Papier, Blatt H: 23.9, B: 16.3 cm
Psychiatrische Dienste Aargau, Königsfelden, Inv. Nr. 837v
AG_Koenigsfelden_ROH_Inv_837v.NEF
AG_Koenigsfelden_MITTEL_Inv_837v.TIF
AG_Koenigsfelden_JPG_Inv_837v.jpg

1234 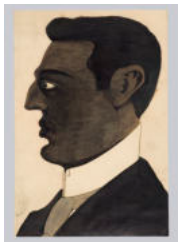

Rudolf K. (geb. 1881, Todesjahr unbekannt)

Schulterstück eines Mannes im Profil im Anzug mit weissem Stehkragen
datiert 14. Mär 1926
Bleistift, Farbstift und Tusche auf Papier, Blatt H: 23.9, B: 16.2 cm
Psychiatrische Dienste Aargau, Königsfelden, Inv. Nr. 838
AG_Koenigsfelden_ROH_Inv_838.NEF
AG_Koenigsfelden_MITTEL_Inv_838.TIF
AG_Koenigsfelden_JPG_Inv_838.jpg

1235

Rudolf K. (geb. 1881, Todesjahr unbekannt)

Violettes Porträt im Profil
datiert 28. Feb 1926
Bleistift und Farbstift auf Papier, Blatt H: 12.2, B: 16.3 cm
Psychiatrische Dienste Aargau, Königsfelden, Inv. Nr. 839
AG_Koenigsfelden_ROH_Inv_839.NEF
AG_Koenigsfelden_MITTEL_Inv_839.TIF
AG_Koenigsfelden_JPG_Inv_839.jpg

1236

Rudolf K. (geb. 1881, Todesjahr unbekannt)

Porträt mit Schurrbart im Profil
datiert 2. Apr 1926
Bleistift und Farbstift auf Papier, Blatt H: 10.2, B: 11.4 cm
Psychiatrische Dienste Aargau, Königsfelden, Inv. Nr. 840
AG_Koenigsfelden_ROH_Inv_840.NEF
AG_Koenigsfelden_MITTEL_Inv_840.TIF
AG_Koenigsfelden_JPG_Inv_840.jpg

1237

Rudolf K. (geb. 1881, Todesjahr unbekannt)

Porträt eines Mannes mit roten Lippen im Profil
undatiert
Bleistift und Farbstift auf Papier, Blatt H: 12.5, B: 14.3 cm
Psychiatrische Dienste Aargau, Königsfelden, Inv. Nr. 841r
AG_Koenigsfelden_ROH_Inv_841r.NEF
AG_Koenigsfelden_MITTEL_Inv_841r.TIF
AG_Koenigsfelden_JPG_Inv_841r.jpg

1238

Rudolf K. (geb. 1881, Todesjahr unbekannt)

Porträt eines Mannes mit roten Backen und Lippen im Profil
undatiert
Bleistift und Farbstift auf Papier, Blatt H: 12.5, B: 14.3 cm
Psychiatrische Dienste Aargau, Königsfelden, Inv. Nr. 841v
AG_Koenigsfelden_ROH_Inv_841v.NEF
AG_Koenigsfelden_MITTEL_Inv_841v.TIF
AG_Koenigsfelden_JPG_Inv_841v.jpg

1239

Rudolf K. (geb. 1881, Todesjahr unbekannt)

Schulterstück eines Mannes im Profil
datiert 3. Jan 1926
Bleistift auf Papier, Heft geöffnet H: 24, B: 32.8 cm
Psychiatrische Dienste Aargau, Königsfelden, Inv. Nr. 842, S. 1
AG_Koenigsfelden_ROH_Inv_842_S_1.NEF
AG_Koenigsfelden_MITTEL_Inv_842_S_1.TIF
AG_Koenigsfelden_JPG_Inv_842_S_1.jpg
1 weitere Abbildung siehe Inventarblatt

1240

Rudolf K. (geb. 1881, Todesjahr unbekannt)

Turm in den Bergen
datiert 9. Apr 1926
Bleistift, Farbstift und Tusche auf Papier, Heft geöffnet H: 24, B: 32.8 cm
Psychiatrische Dienste Aargau, Königsfelden, Inv. Nr. 842, S. 2/3
AG_Koenigsfelden_ROH_Inv_842_S_2_3.NEF
AG_Koenigsfelden_MITTEL_Inv_842_S_2_3.TIF
AG_Koenigsfelden_JPG_Inv_842_S_2_3.jpg
1 weitere Abbildung siehe Inventarblatt

1241 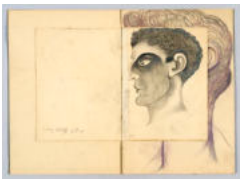

Rudolf K. (geb. 1881, Todesjahr unbekannt)

Porträt eines Mannes im Profil
undatiert
Bleistift, Farbstift und Kreide auf Papier, Heft geöffnet H: 24, B: 32.8 cm
Psychiatrische Dienste Aargau, Königsfelden, Inv. Nr. 842, S. 4/5
AG_Koenigsfelden_ROH_Inv_842_S_4_5.NEF
AG_Koenigsfelden_MITTEL_Inv_842_S_4_5.TIF
AG_Koenigsfelden_JPG_Inv_842_S_4_5.jpg
1 weitere Abbildung siehe Inventarblatt

1242

Rudolf K. (geb. 1881, Todesjahr unbekannt)

Porträt eines Mannes mit Schnurrbart im Profil
undatiert
Bleistift, Farbstift und Kreide auf Papier, Heft geöffnet H: 24, B: 32.8 cm
Psychiatrische Dienste Aargau, Königsfelden, Inv. Nr. 842, S. 6/7
AG_Koenigsfelden_ROH_Inv_842_S_6_7.NEF
AG_Koenigsfelden_MITTEL_Inv_842_S_6_7.TIF
AG_Koenigsfelden_JPG_Inv_842_S_6_7.jpg
1 weitere Abbildung siehe Inventarblatt

1243

Rudolf K. (geb. 1881, Todesjahr unbekannt)

Porträt eines Mannes im Profil
undatiert
Bleistift auf Papier, Heft geöffnet H: 24, B: 32.8 cm
Psychiatrische Dienste Aargau, Königsfelden, Inv. Nr. 842, S. 8/9
AG_Koenigsfelden_ROH_Inv_842_S_8_9.NEF
AG_Koenigsfelden_MITTEL_Inv_842_S_8_9.TIF
AG_Koenigsfelden_JPG_Inv_842_S_8_9.jpg
1 weitere Abbildung siehe Inventarblatt

1244 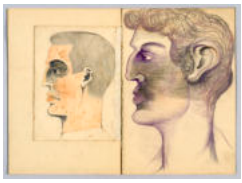

Rudolf K. (geb. 1881, Todesjahr unbekannt)

Zwei Porträts von Männern im Profil
undatiert
Bleistift und Farbstift auf Papier, Heft geöffnet H: 24, B: 32.8 cm
Psychiatrische Dienste Aargau, Königsfelden, Inv. Nr. 842, S. 10/11
AG_Koenigsfelden_ROH_Inv_842_S_10_11.NEF
AG_Koenigsfelden_MITTEL_Inv_842_S_10_11.TIF
AG_Koenigsfelden_JPG_Inv_842_S_10_11.jpg
1 weitere Abbildung siehe Inventarblatt

1245 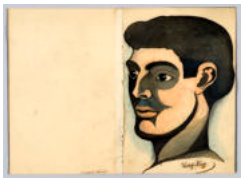

Rudolf K. (geb. 1881, Todesjahr unbekannt)

Porträt eines Mannes im Halbprofil
undatiert
Bleistift, Tusche und Farbstift auf Papier, Heft geöffnet H: 24, B: 32.8 cm
Psychiatrische Dienste Aargau, Königsfelden, Inv. Nr. 842, S. 12/13
AG_Koenigsfelden_ROH_Inv_842_S_12_13.NEF
AG_Koenigsfelden_MITTEL_Inv_842_S_12_13.TIF
AG_Koenigsfelden_JPG_Inv_842_S_12_13.jpg
1 weitere Abbildung siehe Inventarblatt

1246

Rudolf K. (geb. 1881, Todesjahr unbekannt)

Seitenporträt eines Pfeiffenrauchers
datiert 1925
Bleistift und Tinte auf Papier, Blatt H: 17.1, B: 18.4 cm
Psychiatrische Dienste Aargau, Königsfelden, Inv. Nr. 873
AG_Koenigsfelden_ROH_Inv_873.NEF
AG_Koenigsfelden_MITTEL_Inv_873.tif
AG_Koenigsfelden_JPG_Inv_873.jpg
1 weitere Abbildung siehe Inventarblatt

1247

Rudolf K. (geb. 1881, Todesjahr unbekannt)

Seitenporträt mit Halslocken
undatiert
Farbstift auf Karton, Blatt H: 24, B: 15.3 cm
Psychiatrische Dienste Aargau, Königsfelden, Inv. Nr. 874
AG_Koenigsfelden_ROH_Inv_874.NEF
AG_Koenigsfelden_MITTEL_Inv_874.tif
AG_Koenigsfelden_JPG_Inv_874.jpg

1248

Theodor K. (geb. 1875, gest. 1941)

Flugzeug, Doppeldecker mit drei Proppellern, undatiert, um 1940
Holzbearbeitung, vernagelt und verleimt, Maximales Aussenmass H: 25, B: 24.5, T: 47 cm
Psychiatrische Dienste Aargau, Königsfelden, Inv. Nr. 12
AG_Koenigsfelden_MITTEL_Inv_12.jpg
AG_Koenigsfelden_JPG_Inv_12.JPG

1249

Theodor K. (geb. 1875, gest. 1941)

Flugzeug, Doppeldecker mit zwei Propellern, undatiert, um 1940
Holzbearbeitung, Maximales Aussenmass H: 22.5, B: 35, T: 43 cm
Psychiatrische Dienste Aargau, Königsfelden, Inv. Nr. 13
AG_Koenigsfelden_JPG_Inv_13.JPG
2 weitere Abbildungen siehe Inventarblatt

1250 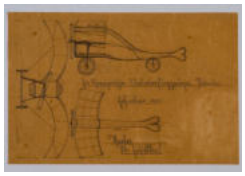

Theodor K. (geb. 1875, gest. 1941)

Flugzeugplan, undatiert, um 1930
Bleistift auf Papier, Maximales Aussenmass
Psychiatrische Dienste Aargau, Königsfelden, Inv. Nr. 14r
AG_Koenigsfelden_ROH_Inv_14r.NEF
AG_Koenigsfelden_MITTEL_Inv_14r.TIF
AG_Koenigsfelden_JPG_Inv_14r.jpg

1251 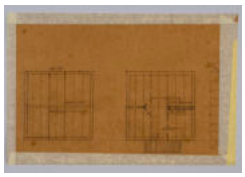

Theodor K. (geb. 1875, gest. 1941)

Plan, undatiert, um 1930
Bleistift auf Papier, Maximales Aussenmass
Psychiatrische Dienste Aargau, Königsfelden, Inv. Nr. 14v
AG_Koenigsfelden_ROH_Inv_14v.NEF
AG_Koenigsfelden_MITTEL_Inv_14v.TIF
AG_Koenigsfelden_JPG_Inv_14v.jpg

1252

Theodor K. (geb. 1875, gest. 1941)

Zeppelingerippe, undatiert, um 1940
Holz , Maximales Aussenmass H: 54, B: 284, T: 54 cm
Psychiatrische Dienste Aargau, Königsfelden, Inv. Nr. 53
AG_Koenigsfelden_JPG_Inv_53.JPG

1253 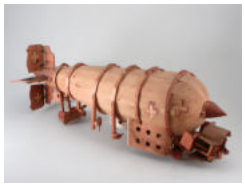

Theodor K. (geb. 1875, gest. 1941)

Zeppelin, undatiert, um 1940
Holz und Leinen genagelt, Maximales Aussenmass H: 24, B: 19, T: 79 cm
Psychiatrische Dienste Aargau, Königsfelden, Inv. Nr. 56
AG_Koenigsfelden_MITTEL_Inv_56.tif
AG_Koenigsfelden_JPG_Inv_56.jpg

1254

Theodor K. (geb. 1875, gest. 1941)

Flugzeug mit Trittbrett, Doppeldecker
undatiert, um 1940
Holzbearbeitung, Maximales Aussenmass H: 22, B: 45, T: 35.5 cm
Psychiatrische Dienste Aargau, Königsfelden, Inv. Nr. 385
AG_Koenigsfelden_JPG_Inv_385.JPG

1255

Theodor K. (geb. 1875, gest. 1941)

Pavillion
undatiert, um 1930
Holzbearbeitung, Maximales Aussenmass H: 27, B: 23, T: 16 cm
Psychiatrische Dienste Aargau, Königsfelden, Inv. Nr. 386
AG_Koenigsfelden_ROH_Inv_386.NEF
AG_Koenigsfelden_MITTEL_Inv_386.TIF
AG_Koenigsfelden_JPG_Inv_386.jpg
3 weitere Abbildungen siehe Inventarblatt

1256

Theodor K. (geb. 1875, gest. 1941)

Hausdachteil
undatiert, um 1930
Holzbearbeitung, Maximales Aussenmass H: 13, B: 52, T: 48 cm
Psychiatrische Dienste Aargau, Königsfelden, Inv. Nr. 387
AG_Koenigsfelden_ROH_Inv_387.NEF
AG_Koenigsfelden_MITTEL_Inv_387.TIF
AG_Koenigsfelden_JPG_Inv_387.jpg
2 weitere Abbildungen siehe Inventarblatt

1257

Theodor K. (geb. 1875, gest. 1941)

Haus mit Lauben
undatiert, um 1930
Holzbearbeitung, Maximales Aussenmass H: 43.5, B: 37, T: 37 cm
Psychiatrische Dienste Aargau, Königsfelden, Inv. Nr. 388
AG_Koenigsfelden_ROH_Inv_388.NEF
AG_Koenigsfelden_MITTEL_Inv_388.TIF
AG_Koenigsfelden_JPG_Inv_388.jpg
5 weitere Abbildungen siehe Inventarblatt

1258

Theodor K. (geb. 1875, gest. 1941)

Entenschiff
undatiert, um 1940
Holz und Papier genagelt, Maximales Aussenmass H: 40, B: 116, T: 22 cm
Psychiatrische Dienste Aargau, Königsfelden, Inv. Nr. 389
AG_Koenigsfelden_ROH_Inv_389.NEF
AG_Koenigsfelden_MITTEL_Inv_389.tif
AG_Koenigsfelden_JPG_Inv_389.jpg
6 weitere Abbildungen siehe Inventarblatt

1259

Theodor K. (geb. 1875, gest. 1941)

Vierstöckiges Haus mit zweistöckigem Anbau
undatiert, um 1930
Holzbearbeitung, Maximales Aussenmass H: 75, B: 63.5, T: 45 cm
Psychiatrische Dienste Aargau, Königsfelden, Inv. Nr. 392
AG_Koenigsfelden_ROH_Inv_392.NEF
AG_Koenigsfelden_MITTEL_Inv_392.TIF
AG_Koenigsfelden_JPG_Inv_392.jpg
14 weitere Abbildungen siehe Inventarblatt

1260

Theodor K. (geb. 1875, gest. 1941)

Haus mit zwei Türmen und Laube
undatiert, um 1930
Holzbearbeitung, Maximales Aussenmass H: 51, B: 43, T: 36 cm
Psychiatrische Dienste Aargau, Königsfelden, Inv. Nr. 393
AG_Koenigsfelden_ROH_Inv_393.NEF
AG_Koenigsfelden_MITTEL_Inv_393.TIF
AG_Koenigsfelden_JPG_Inv_393.jpg
9 weitere Abbildungen siehe Inventarblatt

1261

Theodor K. (geb. 1875, gest. 1941)

Kirche mit zwei Türmen
undatiert, um 1930
Holzbearbeitung, Maximales Aussenmass H: 89, B: 78, T: 41 cm
Psychiatrische Dienste Aargau, Königsfelden, Inv. Nr. 394
AG_Koenigsfelden_ROH_Inv_394.NEF
AG_Koenigsfelden_MITTEL_Inv_394.TIF
AG_Koenigsfelden_JPG_Inv_394.jpg
1 weitere Abbildung siehe Inventarblatt

1262

Theodor K. (geb. 1875, gest. 1941)

Kriegsschiff
undatiert, um 1930
Holzbearbeitung, Maximales Aussenmass H: 42, B: 156, T: 38 cm
Psychiatrische Dienste Aargau, Königsfelden, Inv. Nr. 395
AG_Koenigsfelden_ROH_Inv_395.NEF
AG_Koenigsfelden_MITTEL_Inv_395.TIF
AG_Koenigsfelden_JPG_Inv_395.jpg
6 weitere Abbildungen siehe Inventarblatt

1263

Theodor K. (geb. 1875, gest. 1941)

Schiff, Katamaran mit acht Propellern
undatiert, um 1930
Holzbearbeitung, Maximales Aussenmass H: 15, B: 103.5, T: 20 cm
Psychiatrische Dienste Aargau, Königsfelden, Inv. Nr. 396
AG_Koenigsfelden_ROH_Inv_396.NEF
AG_Koenigsfelden_MITTEL_Inv_396.TIF
AG_Koenigsfelden_JPG_Inv_396.jpg
6 weitere Abbildungen siehe Inventarblatt

1264

Theodor K. (geb. 1875, gest. 1941)

Kirche
undatiert, um 1930
Holzbearbeitung, Maximales Aussenmass H: 115, B: 112, T: 62 cm
Psychiatrische Dienste Aargau, Königsfelden, Inv. Nr. 397
AG_Koenigsfelden_ROH_Inv_397.NEF
AG_Koenigsfelden_MITTEL_Inv_397.TIF
AG_Koenigsfelden_JPG_Inv_397.jpg
5 weitere Abbildungen siehe Inventarblatt

1265

Theodor K. (geb. 1875, gest. 1941)

„Kriegsfriedenschiff“ [?]
undatiert, um 1930
Holzbearbeitung, Maximales Aussenmass H: 18.5, B: 70.5, T: 13.5 cm
Psychiatrische Dienste Aargau, Königsfelden, Inv. Nr. 398

AG_Koenigsfelden_JPG_Inv_398.JPG

1266

Theodor K. (geb. 1875, gest. 1941)

Wasserflugzeug mit fünf Propellern
undatiert, um 1940
Holzbearbeitung, Maximales Aussenmass H: 29.5, B: 49.5, T: 37.5 cm
Psychiatrische Dienste Aargau, Königsfelden, Inv. Nr. 399

AG_Koenigsfelden_JPG_Inv_399.JPG

1267

Albert Richard M. (geb. 1866, Todesjahr unbekannt)

„Kuhvogel“
vermutlich um 1930
Oel auf Holz, Rahmen H: 105.4, B: 77 cm
Psychiatrische Dienste Aargau, Königsfelden, Inv. Nr. 1023
AG_Koenigsfelden_ROH_Inv_1023.NEF
AG_Koenigsfelden_MITTEL_Inv_1023.TIF
AG_Koenigsfelden_JPG_Inv_1023.jpg

1268 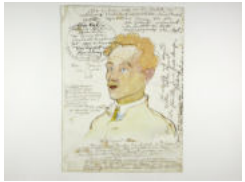

Alphons M. (geb. 1891, Todesjahr unbekannt)

Porträt, datiert 1920/1921
Aquarellfarbe und Tusche auf Papier, Maximales Aussenmass H: 32.2, B: 23.8 cm
Psychiatrische Dienste Aargau, Königsfelden, Inv. Nr. 283

AG_Koenigsfelden_JPG_Inv_283.JPG
1 weitere Abbildung siehe Inventarblatt

1269

Alphons M. (geb. 1891, Todesjahr unbekannt)

Mensch im Drachenschlund auf Sockel, datiert 15. Aug 1923
Tusche und Bleistift auf Papier, Maximales Aussenmass H: 26.5, B: 19.4 cm
Psychiatrische Dienste Aargau, Königsfelden, Inv. Nr. 284

AG_Koenigsfelden_JPG_Inv_284.jpg
1 weitere Abbildung siehe Inventarblatt

1270

Alphons M. (geb. 1891, Todesjahr unbekannt)

„Blinder Eifer schadet mir“, datiert Jul 1923

Tusche auf Papier, Maximales Aussenmass H: 33.1, B: 24.3 cm

Psychiatrische Dienste Aargau, Königsfelden, Inv. Nr. 285r

AG_Koenigsfelden_JPG_Inv_285r.jpg

1271

Alphons M. (geb. 1891, Todesjahr unbekannt)

„illustration fatale!“, datiert Jul 1923

Tusche auf Papier, Maximales Aussenmass H: 33.1, B: 48.2 cm

Psychiatrische Dienste Aargau, Königsfelden, Inv. Nr. 285v

AG_Koenigsfelden_JPG_Inv_285v.jpg

1 weitere Abbildung siehe Inventarblatt

1272

Alphons M. (geb. 1891, Todesjahr unbekannt)

Porträt, undatiert

Kohle und Bleistift auf Papier, Maximales Aussenmass H: 27, B: 30 cm

Psychiatrische Dienste Aargau, Königsfelden, Inv. Nr. 286

AG_Koenigsfelden_JPG_Inv_286.jpg

1 weitere Abbildung siehe Inventarblatt

1273

Alphons M. (geb. 1891, Todesjahr unbekannt)

Gebäude, undatiert

Tusche auf Papier, Maximales Aussenmass H: 20, B: 15 cm

Psychiatrische Dienste Aargau, Königsfelden, Inv. Nr. 287r

AG_Koenigsfelden_JPG_Inv_287r.jpg

1274

Alphons M. (geb. 1891, Todesjahr unbekannt)

Gebäude, undatiert

Tusche auf Papier, Maximales Aussenmass H: 20, B: 15 cm

Psychiatrische Dienste Aargau, Königsfelden, Inv. Nr. 287v

AG_Koenigsfelden_JPG_Inv_287v.jpg

1275

Alphons M. (geb. 1891, Todesjahr unbekannt)

Porträt, undatiert
Aquarellfarbe, Tusche und Bleistift auf Papier, Blatt H: 29.1, B: 22.2 cm
Psychiatrische Dienste Aargau, Königsfelden, Inv. Nr. 288

AG_Koenigsfelden_JPG_Inv_288.jpg

1 weitere Abbildung siehe Inventarblatt

1276

Alphons M. (geb. 1891, Todesjahr unbekannt)

Porträt, undatiert
Bleistift und Wasserfarbe auf Papier, Blatt H: 38.4, B: 23.3 cm
Psychiatrische Dienste Aargau, Königsfelden, Inv. Nr. 289

AG_Koenigsfelden_JPG_Inv_289.jpg

1 weitere Abbildung siehe Inventarblatt

1277

Alphons M. (geb. 1891, Todesjahr unbekannt)

Eichhörnchen und Fuchs, undatiert
Tusche und Bleistift auf Papier, Maximales Aussenmass H: 36.3, B: 26 cm
Psychiatrische Dienste Aargau, Königsfelden, Inv. Nr. 290

AG_Koenigsfelden_JPG_Inv_290.jpg

1 weitere Abbildung siehe Inventarblatt

1278

Alphons M. (geb. 1891, Todesjahr unbekannt)

Dreiviertelprofilporträt „Henri [?] Eckenstein“
datiert 1923
Aquarellfarbe auf Papier, Heft geöffnet H: 30, B: 37 cm
Psychiatrische Dienste Aargau, Königsfelden, Inv. Nr. 674, S. 1
AG_Koenigsfelden_ROH_Inv_674_S_1.NEF
AG_Koenigsfelden_MITTEL_Inv_674_S_1.TIF
AG_Koenigsfelden_JPG_Inv_674_S_1.jpg

1 weitere Abbildung siehe Inventarblatt

1279

Alphons M. (geb. 1891, Todesjahr unbekannt)

Dreiviertelprofilporträt, ... „la croix rouge“
datiert 1923
Wachskreide und ev. Kohle auf Papier, Heft geöffnet H: 30, B: 37 cm
Psychiatrische Dienste Aargau, Königsfelden, Inv. Nr. 674, S. 2/3
AG_Koenigsfelden_ROH_Inv_674_S_2_3.NEF
AG_Koenigsfelden_MITTEL_Inv_674_S_2_3.TIF
AG_Koenigsfelden_JPG_Inv_674_S_2_3.jpg

1 weitere Abbildung siehe Inventarblatt

1280

Alphons M. (geb. 1891, Todesjahr unbekannt)

Halbprofilportät, junger Mann in Matrosenanzug
datiert 1905/1906
Aquarellfarbe auf Papier, Heft geöffnet H: 30, B: 37 cm
Psychiatrische Dienste Aargau, Königsfelden, Inv. Nr. 674, S. 6/7
AG_Koenigsfelden_ROH_Inv_674_S_6_7.NEF
AG_Koenigsfelden_MITTEL_Inv_674_S_6_7.TIF
AG_Koenigsfelden_JPG_Inv_674_S_6_7.jpg
1 weitere Abbildung siehe Inventarblatt

1281

Alphons M. (geb. 1891, Todesjahr unbekannt)

Halbprofilporträt, Herr mit blauer Streifenkrawatte
datiert 1923
Aquarellfarbe auf Papier, Heft geöffnet H: 30, B: 37 cm
Psychiatrische Dienste Aargau, Königsfelden, Inv. Nr. 674, S. 4/5
AG_Koenigsfelden_ROH_Inv_674_S_4_5.NEF
AG_Koenigsfelden_MITTEL_Inv_674_S_4_5.TIF
AG_Koenigsfelden_JPG_Inv_674_S_4_5.jpg
1 weitere Abbildung siehe Inventarblatt

1282

Alphons M. (geb. 1891, Todesjahr unbekannt)

Halbprofilporträt, Herr mit Schurbart und blauer Krawatte
datiert 1923
Aquarellfarbe und Kohle auf Papier, Heft geöffnet H: 30, B: 37 cm
Psychiatrische Dienste Aargau, Königsfelden, Inv. Nr. 674, S. 8/9
AG_Koenigsfelden_ROH_Inv_674_S_8_9.NEF
AG_Koenigsfelden_MITTEL_Inv_674_S_8_9.TIF
AG_Koenigsfelden_JPG_Inv_674_S_8_9.jpg
1 weitere Abbildung siehe Inventarblatt

1283

Alphons M. (geb. 1891, Todesjahr unbekannt)

Dreiviertelprofilporträt, Herr in blauem Anzug
datiert 1923
Aquarellfarbe und Tusche auf Papier, Heft geöffnet H: 30, B: 37 cm
Psychiatrische Dienste Aargau, Königsfelden, Inv. Nr. 674, S. 10/11
AG_Koenigsfelden_ROH_Inv_674_S_10_11.NEF
AG_Koenigsfelden_MITTEL_Inv_674_S_10_11.TIF
AG_Koenigsfelden_JPG_Inv_674_S_10_11.jpg
1 weitere Abbildung siehe Inventarblatt

1284

Alphons M. (geb. 1891, Todesjahr unbekannt)

Dreiviertelprofilporträt, Herr im Anzug mit erhobener Hand
datiert 1923
Farbstift, Kreide, Kohle, Tusche und Aquarellfarbe auf Papier, Heft geöffnet H: 30, B: 37 cm
Psychiatrische Dienste Aargau, Königsfelden, Inv. Nr. 674, S. 12/13
AG_Koenigsfelden_ROH_Inv_674_S_12_13.NEF
AG_Koenigsfelden_MITTEL_Inv_674_S_12_13.TIF
AG_Koenigsfelden_JPG_Inv_674_S_12_13.jpg
1 weitere Abbildung siehe Inventarblatt

1285

Alphons M. (geb. 1891, Todesjahr unbekannt)

Halbprofilporträt, Herr in blauem Anzug
datiert 1923
Aquarellfarbe und Farbstift auf geripptem Papier, Tusche Kohle, Bleistift und Farbstift auf Papier, Heft geöffnet H: 30, B: 37 cm
Psychiatrische Dienste Aargau, Königsfelden, Inv. Nr. 674, S. 14/15
AG_Koenigsfelden_ROH_Inv_674_S_14_15.NEF
AG_Koenigsfelden_MITTEL_Inv_674_S_14_15.TIF
AG_Koenigsfelden_JPG_Inv_674_S_14_15.jpg
1 weitere Abbildung siehe Inventarblatt

1286 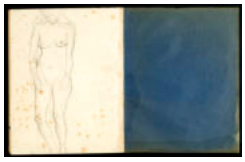

Alphons M. (geb. 1891, Todesjahr unbekannt)

Frauenakt mit gesenktem Kopf
datiert 1923
Bleistift auf geripptem Papier, Heft geöffnet H: 30, B: 37 cm
Psychiatrische Dienste Aargau, Königsfelden, Inv. Nr. 674, S. 16
AG_Koenigsfelden_ROH_Inv_674_S_16.NEF
AG_Koenigsfelden_MITTEL_Inv_674_S_16.TIF
AG_Koenigsfelden_JPG_Inv_674_S_16.jpg
1 weitere Abbildung siehe Inventarblatt

1287

Alphons M. (geb. 1891, Todesjahr unbekannt)

Poträt im Dreiviertelprofil, Herr in blauem Anzug
datiert 1923
Aquarellfarbe auf fein geripptem Papier, Blatt H: 32.2, B: 23.7 cm
Psychiatrische Dienste Aargau, Königsfelden, Inv. Nr. 675, S. 1
AG_Koenigsfelden_ROH_Inv_675_S_1.NEF
AG_Koenigsfelden_MITTEL_Inv_675_S_1.TIF
AG_Koenigsfelden_JPG_Inv_675_S_1.jpg
1 weitere Abbildung siehe Inventarblatt

1288

Alphons M. (geb. 1891, Todesjahr unbekannt)

„Intelectuelle Erbschaft“, Dreiviertelprofilporträt, Herrn in blauem Anzug
datiert 1923
Tusche, Aquarellfarbe auf fein geripptem Papier, Blatt H: 32.2, B: 23.7 cm
Psychiatrische Dienste Aargau, Königsfelden, Inv. Nr. 675, S. 2/3
AG_Koenigsfelden_ROH_Inv_675_S_2_3.NEF
AG_Koenigsfelden_MITTEL_Inv_675_S_2_3.TIF
AG_Koenigsfelden_JPG_Inv_675_S_2_3.jpg
1 weitere Abbildung siehe Inventarblatt

1289

Alphons M. (geb. 1891, Todesjahr unbekannt)

Meudozerstrasse .... [?], Baumallee
datiert 1922
Tusche, Aquarellfarbe auf fein geripptem Papier, Blatt H: 32.2, B: 23.7 cm
Psychiatrische Dienste Aargau, Königsfelden, Inv. Nr. 675, S. 4/5
AG_Koenigsfelden_ROH_Inv_675_S_4_5.NEF
AG_Koenigsfelden_MITTEL_Inv_675_S_4_5.TIF
AG_Koenigsfelden_JPG_Inv_675_S_4_5.jpg
1 weitere Abbildung siehe Inventarblatt

1290

Alphons M. (geb. 1891, Todesjahr unbekannt)

Dreiviertelprovilporträt, „Herr Weniger“ mit Schirmmütze und Pfeife
datiert 1923
Bleistift, Farbstift, Aquarellfarbe auf fein geripptem Papier, Blatt H: 32.2, B: 23.7 cm
Psychiatrische Dienste Aargau, Königsfelden, Inv. Nr. 675, S. 6/7
AG_Koenigsfelden_ROH_Inv_675_S_6_7.NEF
AG_Koenigsfelden_MITTEL_Inv_675_S_6_7.TIF
AG_Koenigsfelden_JPG_Inv_675_S_6_7.jpg
1 weitere Abbildung siehe Inventarblatt

1291

Alphons M. (geb. 1891, Todesjahr unbekannt)

Halbprofilporträt, Herr mit gesenktem Kopf im Anzug
datiert 1923
Aquarellfarbe auf fein geripptem Papier, Blatt H: 32.2, B: 23.7 cm
Psychiatrische Dienste Aargau, Königsfelden, Inv. Nr. 675, S. 8/9
AG_Koenigsfelden_ROH_Inv_675_S_8_9.NEF
AG_Koenigsfelden_MITTEL_Inv_675_S_8_9.TIF
AG_Koenigsfelden_JPG_Inv_675_S_8_9.jpg
1 weitere Abbildung siehe Inventarblatt

1292

Alphons M. (geb. 1891, Todesjahr unbekannt)

Frontalansicht, „Deubelbeiss – Kaplan –“, Herr in Weste
datiert 1923
Tusche, Farbstift, Aquarellfarbe auf fein geripptem Papier, Blatt H: 32.2, B: 23.7 cm
Psychiatrische Dienste Aargau, Königsfelden, Inv. Nr. 675, S. 10/11
AG_Koenigsfelden_ROH_Inv_675_S_10_11.NEF
AG_Koenigsfelden_MITTEL_Inv_675_S_10_11.TIF
AG_Koenigsfelden_JPG_Inv_675_S_10_11.jpg
1 weitere Abbildung siehe Inventarblatt

1293

Alphons M. (geb. 1891, Todesjahr unbekannt)

Dreiviertelprofilporträt, Herr „Rauber“ mit blauer Baskenmütze
datiert 1923
Farbstift, Aquarellfarbe auf fein geripptem Papier, Blatt H: 32.2, B: 23.7 cm
Psychiatrische Dienste Aargau, Königsfelden, Inv. Nr. 675, S. 12/13
AG_Koenigsfelden_ROH_Inv_675_S_12_13.NEF
AG_Koenigsfelden_MITTEL_Inv_675_S_12_13.TIF
AG_Koenigsfelden_JPG_Inv_675_S_12_13.jpg
1 weitere Abbildung siehe Inventarblatt

1294

Alphons M. (geb. 1891, Todesjahr unbekannt)

Skizziertes Seitenprofil
undatiert , vermutlich 1923
Bleistift auf fein geripptem Papier, Blatt H: 32.2, B: 23.7 cm
Psychiatrische Dienste Aargau, Königsfelden, Inv. Nr. 675, S. 14
AG_Koenigsfelden_ROH_Inv_675_S_14.NEF
AG_Koenigsfelden_MITTEL_Inv_675_S_14.TIF
AG_Koenigsfelden_JPG_Inv_675_S_14.jpg
1 weitere Abbildung siehe Inventarblatt

1295

Alphons M. (geb. 1891, Todesjahr unbekannt)

Schriftstück auf Cicarettenverpackung
undatiert
Tinte auf Papier, Blatt H: 17, B: 20.3 cm
Psychiatrische Dienste Aargau, Königsfelden, Inv. Nr. 676r
AG_Koenigsfelden_ROH_Inv_676r.NEF
AG_Koenigsfelden_MITTEL_Inv_676r.TIF
AG_Koenigsfelden_JPG_Inv_676r.jpg

1296 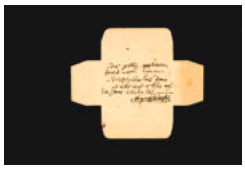

Alphons M. (geb. 1891, Todesjahr unbekannt)

Schriftstück auf Cicarettenverpackung Innenseite
undatiert
Tinte auf Papier, Blatt H: 17, B: 20.3 cm
Psychiatrische Dienste Aargau, Königsfelden, Inv. Nr. 676v
AG_Koenigsfelden_ROH_Inv_676v.NEF
AG_Koenigsfelden_MITTEL_Inv_676v.TIF
AG_Koenigsfelden_JPG_Inv_676v.jpg

1297

Alphons M. (geb. 1891, Todesjahr unbekannt)

„Logik ausmerzen“, undatiert
Aquarellfarbe und Bleistift auf Papier, Blatt H: 36, B: 49.9 cm
Psychiatrische Dienste Aargau, Königsfelden, Inv. Nr. 1051r
AG_Koenigsfelden_ROH_Inv_1051r.NEF
AG_Koenigsfelden_MITTEL_Inv_1051r.TIF
AG_Koenigsfelden_JPG_Inv_1051r.jpg

1298

Alphons M. (geb. 1891, Todesjahr unbekannt)

„Gründe und Schönheit des Reisens“, undatiert
Bleistift auf Papier, Blatt H: 36, B: 49.9 cm
Psychiatrische Dienste Aargau, Königsfelden, Inv. Nr. 1051v
AG_Koenigsfelden_ROH_Inv_1051v.NEF
AG_Koenigsfelden_MITTEL_Inv_1051v.TIF
AG_Koenigsfelden_JPG_Inv_1051v.jpg

1299

Alphons M. (geb. 1891, Todesjahr unbekannt)

„Aesthetica“, undatiert
Aquarellfarbe, Bleistift und Tinte auf Papier, Blatt H: 50.2, B: 35.7 cm
Psychiatrische Dienste Aargau, Königsfelden, Inv. Nr. 1052
AG_Koenigsfelden_ROH_Inv_1052.NEF
AG_Koenigsfelden_MITTEL_Inv_1052.TIF
AG_Koenigsfelden_JPG_Inv_1052.jpg

1300

Alphons M. (geb. 1891, Todesjahr unbekannt)

Männerporträt mit Schnauz , undatiert
Aquarellfarbe und Bleistift auf Papier, Blatt H: 47.6, B: 32.9 cm
Psychiatrische Dienste Aargau, Königsfelden, Inv. Nr. 1085
AG_Koenigsfelden_ROH_Inv_1085.NEF
AG_Koenigsfelden_MITTEL_Inv_1085.TIF
AG_Koenigsfelden_JPG_Inv_1085.jpg

1301

Gertrud M. (geb. 1887, gest. 1944)

„Der schöne, blanke Junker...“
undatiert
Tinte und Guache auf Karton, aufgeklebtes Textpapier, Blatt H: 26.2, B: 18 cm
bez. u.r. «TM»
Psychiatrische Dienste Aargau, Königsfelden, Inv. Nr. 1000
AG_Koenigsfelden_ROH_Inv_1000.NEF
AG_Koenigsfelden_MITTEL_Inv_1000.tif
AG_Koenigsfelden_JPG_Inv_1000.jpg

1302

Gertrud M. (geb. 1887, gest. 1944)

„Er fasste noch Conserven,...“
undatiert
Tinte und Guache auf Karton, aufgeklebtes Textpapier, Blatt H: 26.2, B: 18 cm
bez. u.r. «TM»
Psychiatrische Dienste Aargau, Königsfelden, Inv. Nr. 1001
AG_Koenigsfelden_ROH_Inv_1001.NEF
AG_Koenigsfelden_MITTEL_Inv_1001.tif
AG_Koenigsfelden_JPG_Inv_1001.jpg

1303 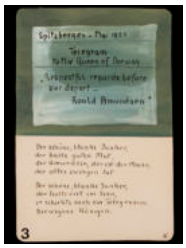

Gertrud M. (geb. 1887, gest. 1944)

„Der schöne, blanke Junker...“
undatiert
Tinte und Guache auf Karton, aufgeklebtes Textpapier, Blatt H: 26.2, B: 18 cm
bez. u.r. «TM»
Psychiatrische Dienste Aargau, Königsfelden, Inv. Nr. 1002
AG_Koenigsfelden_ROH_Inv_1002.NEF
AG_Koenigsfelden_MITTEL_Inv_1002.tif
AG_Koenigsfelden_JPG_Inv_1002.jpg

1304

Gertrud M. (geb. 1887, gest. 1944)

„Dann stieg er stolz im Hangar auf...“
undatiert
Tinte und Guache auf Karton, aufgeklebtes Textpapier, Blatt H: 26.2, B: 18 cm
bez. u.r. «TM»
Psychiatrische Dienste Aargau, Königsfelden, Inv. Nr. 1003
AG_Koenigsfelden_ROH_Inv_1003.NEF
AG_Koenigsfelden_MITTEL_Inv_1003.tif
AG_Koenigsfelden_JPG_Inv_1003.jpg

1305

Gertrud M. (geb. 1887, gest. 1944)

„In Zürich aber sitzen der Hans uns s'Lisebeth,..."
undatiert
Tinte und Guache auf Karton, aufgeklebtes Textpapier, Blatt H: 26.2, B: 18 cm
bez. u.r. «TM»
Psychiatrische Dienste Aargau, Königsfelden, Inv. Nr. 1004
AG_Koenigsfelden_ROH_Inv_1004.NEF
AG_Koenigsfelden_MITTEL_Inv_1004.tif
AG_Koenigsfelden_JPG_Inv_1004.jpg

1306

Gertrud M. (geb. 1887, gest. 1944)

„Doch plötzlich kam das Telegramm..."
undatiert
Tinte und Guache auf Karton, aufgeklebtes Textpapier, Blatt H: 26.2, B: 18 cm
bez. u.r. «TM»
Psychiatrische Dienste Aargau, Königsfelden, Inv. Nr. 1005
AG_Koenigsfelden_ROH_Inv_1005.NEF
AG_Koenigsfelden_MITTEL_Inv_1005.tif
AG_Koenigsfelden_JPG_Inv_1005.jpg

1307

Gertrud M. (geb. 1887, gest. 1944)

„Der Junker schmollt verdriesslich..."
undatiert
Tinte und Guache auf Karton, aufgeklebtes Textpapier, Blatt H: 26.2, B: 18 cm
bez. u.r. «TM»
Psychiatrische Dienste Aargau, Königsfelden, Inv. Nr. 1006
AG_Koenigsfelden_ROH_Inv_1006.NEF
AG_Koenigsfelden_MITTEL_Inv_1006.tif
AG_Koenigsfelden_JPG_Inv_1006.jpg

1308

Gertrud M. (geb. 1887, gest. 1944)

„Da war nichts mehr zu machen..."
undatiert
Tinte und Guache auf Karton, aufgeklebtes Textpapier, Blatt H: 26.2, B: 18 cm
bez. u.r. «TM»
Psychiatrische Dienste Aargau, Königsfelden, Inv. Nr. 1007
AG_Koenigsfelden_ROH_Inv_1007.NEF
AG_Koenigsfelden_MITTEL_Inv_1007.tif
AG_Koenigsfelden_JPG_Inv_1007.jpg

1309

Gertrud M. (geb. 1887, gest. 1944)

„Erinnerung an Sentis u Kreuzberge aus dem Kopf" [sic]
undatiert
Guache und Tinte auf Papier, Blatt H: 18, B: 47 cm
bez. u.l. «TM»
Psychiatrische Dienste Aargau, Königsfelden, Inv. Nr. 1200
AG_Koenigsfelden_ROH_Inv_1200.NEF
AG_Koenigsfelden_MITTEL_Inv_1200.tif
AG_Koenigsfelden_JPG_Inv_1200.jpg
1 weitere Abbildung siehe Inventarblatt

1310 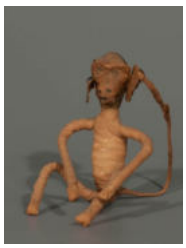

Gertrud M. (geb. 1887, gest. 1944)

Affe
vermutlich um 1940
Creppapier, Leim, Filzstift, Karton, Metalldraht, Objekt H: 11, B: 13, T: 9 cm
bez. u.r. «TM»
Psychiatrische Dienste Aargau, Königsfelden, Inv. Nr. 1201
AG_Koenigsfelden_ROH_Inv_1201.NEF
AG_Koenigsfelden_MITTEL_Inv_1201.TIF
AG_Koenigsfelden_JPG_Inv_1201.JPG

1311 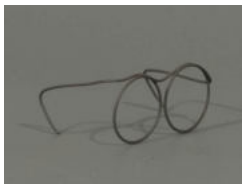

Gertrud M. (geb. 1887, gest. 1944)

Brille
vermutlich um 1940
Metalldraht, Objekt H: 2, B: 5.5, T: 4 cm
bez. u.r. «TM»
Psychiatrische Dienste Aargau, Königsfelden, Inv. Nr. 1202
AG_Koenigsfelden_ROH_Inv_1202.NEF
AG_Koenigsfelden_MITTEL_Inv_1202.TIF
AG_Koenigsfelden_JPG_Inv_1202.JPG

1312

Gertrud M. (geb. 1887, gest. 1944)

Elefant
vermutlich um 1940
Stoff, Faden, Karton, Garn, Holz, Nägel, Knopf, Objekt H: 21, B: 42, T: 15 cm
bez. u.r. «TM»
Psychiatrische Dienste Aargau, Königsfelden, Inv. Nr. 1203
AG_Koenigsfelden_ROH_Inv_1203.NEF
AG_Koenigsfelden_MITTEL_Inv_1203.TIF
AG_Koenigsfelden_JPG_Inv_1203.JPG

1313

Gertrud M. (geb. 1887, gest. 1944)

Teufelsfrau
vermutlich um 1940
Creppapier, Leim, Filzstift, Objekt H: 23, B: 14, T: 6 cm
bez. u.r. «TM»
Psychiatrische Dienste Aargau, Königsfelden, Inv. Nr. 1204
AG_Koenigsfelden_ROH_Inv_1204.NEF
AG_Koenigsfelden_MITTEL_Inv_1204.TIF
AG_Koenigsfelden_JPG_Inv_1204.JPG

1314

Gertrud M. (geb. 1887, gest. 1944)

Tier
vermutlich um 1940
Garn, Knopf, Karton, Faden, Wolldecke, Objekt H: 39, B: 34, T: 12 cm
bez. u.r. «TM»
Psychiatrische Dienste Aargau, Königsfelden, Inv. Nr. 1205
AG_Koenigsfelden_ROH_Inv_1205.NEF
AG_Koenigsfelden_MITTEL_Inv_1205.TIF
AG_Koenigsfelden_JPG_Inv_1205.JPG

1315 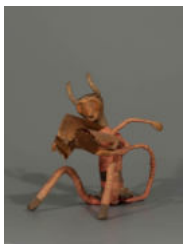

Gertrud M. (geb. 1887, gest. 1944)

Zeitungslesender Teufel
vermutlich um 1940
Creppapier, Leim, Filzstift, Papier, Objekt H: 17.5, B: 17, T: 15 cm
bez. u.r. «TM»
Psychiatrische Dienste Aargau, Königsfelden, Inv. Nr. 1206
AG_Koenigsfelden_ROH_Inv_1206.NEF
AG_Koenigsfelden_MITTEL_Inv_1206.TIF
AG_Koenigsfelden_JPG_Inv_1206.JPG

1316

Gertrud M. (geb. 1887, gest. 1944)

Arzt
vermutlich um 1940
Stoff, Wolle, Faden, Metalldraht, Filzstoff, Knöpfe, Objekt H: 57, B: 23, T: 10 cm
bez. u.r. «TM»
Psychiatrische Dienste Aargau, Königsfelden, Inv. Nr. 1207
AG_Koenigsfelden_ROH_Inv_1207.NEF
AG_Koenigsfelden_MITTEL_Inv_1207.TIF
AG_Koenigsfelden_JPG_Inv_1207.JPG

1317

Gertrud M. (geb. 1887, gest. 1944)

Mann im Frack mit Blume
vermutlich um 1940
Creppapier, Filzstift, Metall, Objekt H: 21, B: 6, T: 10 cm
bez. u.r. «TM»
Psychiatrische Dienste Aargau, Königsfelden, Inv. Nr. 1208
AG_Koenigsfelden_ROH_Inv_1208.NEF
AG_Koenigsfelden_MITTEL_Inv_1208.TIF
AG_Koenigsfelden_JPG_Inv_1208.JPG

1318

Gertrud M. (geb. 1887, gest. 1944)

Schlange
vermutlich um 1940
Creppapier, Filzstift, Objekt H: 12, B: 4, T: 3 cm
bez. u.r. «TM»
Psychiatrische Dienste Aargau, Königsfelden, Inv. Nr. 1209
AG_Koenigsfelden_ROH_Inv_1209.NEF
AG_Koenigsfelden_MITTEL_Inv_1209.TIF
AG_Koenigsfelden_JPG_Inv_1209.JPG

1319 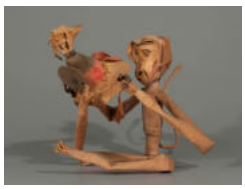

Gertrud M. (geb. 1887, gest. 1944)

Affe mit Hut
vermutlich um 1940
Creppapier, Filzstift, Karton, Stanniol, Objekt H: 24, B: 27, T: 33 cm
bez. u.r. «TM»
Psychiatrische Dienste Aargau, Königsfelden, Inv. Nr. 1210
AG_Koenigsfelden_ROH_Inv_1210.NEF
AG_Koenigsfelden_MITTEL_Inv_1210.TIF
AG_Koenigsfelden_JPG_Inv_1210.JPG

1320

Gertrud M. (geb. 1887, gest. 1944)

Frau Mit Schirm
vermutlich um 1940
Creppapier, Filzstift, Stanniol, Objekt H: 19.5, B: 8, T: 7 cm
bez. u.r. «TM»
Psychiatrische Dienste Aargau, Königsfelden, Inv. Nr. 1211
AG_Koenigsfelden_ROH_Inv_1211.NEF
AG_Koenigsfelden_MITTEL_Inv_1211.TIF
AG_Koenigsfelden_JPG_Inv_1211.JPG

1321

Gertrud M. (geb. 1887, gest. 1944)

Katze
vermutlich um 1940
Creppapier, Leim, Filzstift, Haare, Objekt H: 49, B: 31, T: 24 cm
bez. u.r. «TM»
Psychiatrische Dienste Aargau, Königsfelden, Inv. Nr. 1212
AG_Koenigsfelden_ROH_Inv_1212.NEF
AG_Koenigsfelden_MITTEL_Inv_1212.TIF
AG_Koenigsfelden_JPG_Inv_1212.JPG

1322 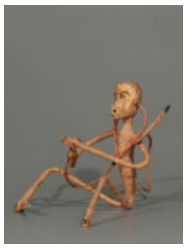

Gertrud M. (geb. 1887, gest. 1944)

Affe mit Fiebermesser
vermutlich um 1940
Creppapier, Folienpapier, Filzstift, Karton, Objekt H: 20, B: 23, T: 20 cm
bez. u.r. «TM»
Psychiatrische Dienste Aargau, Königsfelden, Inv. Nr. 1213
AG_Koenigsfelden_ROH_Inv_1213.NEF
AG_Koenigsfelden_MITTEL_Inv_1213.TIF
AG_Koenigsfelden_JPG_Inv_1213.JPG

1323

Karl M. (geb. 1886, gest. 1942)

„Rot=Kreuz“
undatiert
Bleistift und Farbstift auf Papier, Maximales Aussenmass H: 18.5, B: 26 cm
Psychiatrische Dienste Aargau, Königsfelden, Inv. Nr. 199
AG_Koenigsfelden_ROH_Inv_199.PCD
AG_Koenigsfelden_MITTEL_Inv_199.tif
AG_Koenigsfelden_JPG_Inv_199.jpg

1324

Karl M. (geb. 1886, gest. 1942)

„Im Lande der Wüste!!!, datiert 1928
Bleistift auf Papier, Blatt H: 19.6, B: 26.5 cm
Psychiatrische Dienste Aargau, Königsfelden, Inv. Nr. 200
AG_Koenigsfelden_ROH_Inv_200.PCD
AG_Koenigsfelden_MITTEL_Inv_200.tif
AG_Koenigsfelden_JPG_Inv_200.jpg

1325

Karl M. (geb. 1886, gest. 1942)

„Die Frau springt der Gans nach“, datiert 1917/bis 1928
Bleistift auf Papier, Blatt H: 19.6, B: 26.5 cm
Psychiatrische Dienste Aargau, Königsfelden, Inv. Nr. 201
AG_Koenigsfelden_ROH_Inv_201.PCD
AG_Koenigsfelden_MITTEL_Inv_201.tif
AG_Koenigsfelden_JPG_Inv_201.jpg

1326

Karl M. (geb. 1886, gest. 1942)

„Neuer Rock in Pelerine vom Klosterzelg Windisch by Brugg“, datiert 1928
Bleistift auf Papier, Blatt H: 19.7, B: 26.4 cm
Psychiatrische Dienste Aargau, Königsfelden, Inv. Nr. 202
AG_Koenigsfelden_ROH_Inv_202.PCD
AG_Koenigsfelden_MITTEL_Inv_202.tif
AG_Koenigsfelden_JPG_Inv_202.jpg

1327

Karl M. (geb. 1886, gest. 1942)

„Mit dem 1. Preis gekrönt!“, undatiert, um 1928
Bleistift und Farbstift auf Papier, Blatt H: 26.5, B: 19.6 cm
Psychiatrische Dienste Aargau, Königsfelden, Inv. Nr. 203
AG_Koenigsfelden_ROH_Inv_203.PCD
AG_Koenigsfelden_MITTEL_Inv_203.tif
AG_Koenigsfelden_JPG_Inv_203.jpg

1328

Karl M. (geb. 1886, gest. 1942)

„Zukunft!“, Figur schiebt Wagen, datiert 10. Mai 1918
Bleistift auf Papier, Blatt H: 19.6, B: 26.5 cm
Psychiatrische Dienste Aargau, Königsfelden, Inv. Nr. 204
AG_Koenigsfelden_ROH_Inv_204.PCD
AG_Koenigsfelden_MITTEL_Inv_204.tif
AG_Koenigsfelden_JPG_Inv_204.jpg
1 weitere Abbildung siehe Inventarblatt

1329

Karl M. (geb. 1886, gest. 1942)

„Der Affe trägt sein Kind!“, datiert 1. Viertel 20. Jh.
Bleistift auf Papier, Blatt H: 26.5, B: 19.7 cm
Psychiatrische Dienste Aargau, Königsfelden, Inv. Nr. 205
AG_Koenigsfelden_ROH_Inv_205.PCD
AG_Koenigsfelden_MITTEL_Inv_205.tif
AG_Koenigsfelden_JPG_Inv_205.jpg

1330

Karl M. (geb. 1886, gest. 1942)

„Die grosse Handarbeits=Mode!!!“, datiert 11. Dez 1928
Bleistift und Farbstift auf Papier, Blatt H: 26.4, B: 19.7 cm
Psychiatrische Dienste Aargau, Königsfelden, Inv. Nr. 206
AG_Koenigsfelden_ROH_Inv_206.PCD
AG_Koenigsfelden_MITTEL_Inv_206.tif
AG_Koenigsfelden_JPG_Inv_206.jpg

1331

Karl M. (geb. 1886, gest. 1942)

Elefantenreiten, datiert 1. Viertel 20. Jh.
Bleistift auf Papier, Blatt H: 19.6, B: 26.4 cm
Psychiatrische Dienste Aargau, Königsfelden, Inv. Nr. 207
AG_Koenigsfelden_ROH_Inv_207.PCD
AG_Koenigsfelden_MITTEL_Inv_207.tif
AG_Koenigsfelden_JPG_Inv_207.jpg

1332

Karl M. (geb. 1886, gest. 1942)

Zwei rauchende Herren, datiert 24. Okt 1928
Bleistift und Farbstift auf Papier, Blatt H: 26.5, B: 19.5 cm
Psychiatrische Dienste Aargau, Königsfelden, Inv. Nr. 208
AG_Koenigsfelden_ROH_Inv_208.PCD
AG_Koenigsfelden_MITTEL_Inv_208.tif
AG_Koenigsfelden_JPG_Inv_208.jpg

1333

Karl M. (geb. 1886, gest. 1942)

„Christennacht: in Serbien!“, datiert 2. Jul 1928
Bleistift und Farbstift auf Papier, Blatt H: 26.5, B: 19.5 cm
Psychiatrische Dienste Aargau, Königsfelden, Inv. Nr. 209
AG_Koenigsfelden_ROH_Inv_209.PCD
AG_Koenigsfelden_MITTEL_Inv_209.tif
AG_Koenigsfelden_JPG_Inv_209.jpg

1334

Karl M. (geb. 1886, gest. 1942)

„Fortschritt: Suisse et la france!“, undatiert
Bleistift und Farbstift auf Papier, Blatt H: 26.6, B: 19.5 cm
Psychiatrische Dienste Aargau, Königsfelden, Inv. Nr. 210
AG_Koenigsfelden_ROH_Inv_210.PCD
AG_Koenigsfelden_MITTEL_Inv_210.tif
AG_Koenigsfelden_JPG_Inv_210.jpg

1335

Karl M. (geb. 1886, gest. 1942)

„auf dem Eise!“, datiert 16. Okt 1928
Bleistift auf Papier, Blatt H: 26.6, B: 19.5 cm
Psychiatrische Dienste Aargau, Königsfelden, Inv. Nr. 211
AG_Koenigsfelden_ROH_Inv_211.PCD
AG_Koenigsfelden_MITTEL_Inv_211.tif
AG_Koenigsfelden_JPG_Inv_211.jpg

1336

Karl M. (geb. 1886, gest. 1942)

„Gute Mama“, datiert 29. Sep 1928
Bleistift auf Papier, Blatt H: 26.6, B: 19.6 cm
Psychiatrische Dienste Aargau, Königsfelden, Inv. Nr. 212
AG_Koenigsfelden_ROH_Inv_212.PCD
AG_Koenigsfelden_MITTEL_Inv_212.tif
AG_Koenigsfelden_JPG_Inv_212.jpg

1337

Karl M. (geb. 1886, gest. 1942)

„Die Fenster=Putzerin aus Paris!“ , datiert, um 1928
Bleistift und Farbstift auf Papier, Blatt H: 26.5, B: 19.5 cm
Psychiatrische Dienste Aargau, Königsfelden, Inv. Nr. 213
AG_Koenigsfelden_ROH_Inv_213.PCD
AG_Koenigsfelden_MITTEL_Inv_213.tif
AG_Koenigsfelden_JPG_Inv_213.jpg

1338

Karl M. (geb. 1886, gest. 1942)

„Le soulier de Madame“, datiert 30. Sep 1928
Bleistift auf Papier, Blatt H: 19.6, B: 26.4 cm
Psychiatrische Dienste Aargau, Königsfelden, Inv. Nr. 214
AG_Koenigsfelden_ROH_Inv_214.PCD
AG_Koenigsfelden_MITTEL_Inv_214.tif
AG_Koenigsfelden_JPG_Inv_214.jpg

1339

Karl M. (geb. 1886, gest. 1942)

„Eine Dame mit einem Löwen!“, undatiert
Bleistift auf Papier, Blatt H: 19.6, B: 26.5 cm
Psychiatrische Dienste Aargau, Königsfelden, Inv. Nr. 215
AG_Koenigsfelden_ROH_Inv_215.PCD
AG_Koenigsfelden_MITTEL_Inv_215.tif
AG_Koenigsfelden_JPG_Inv_215.jpg

1340

Karl M. (geb. 1886, gest. 1942)

„Opfer! der Arbeit!“, datiert Sep 1928
Bleistift auf Papier, Blatt H: 26.6, B: 19.6 cm
Psychiatrische Dienste Aargau, Königsfelden, Inv. Nr. 216
AG_Koenigsfelden_ROH_Inv_216.PCD
AG_Koenigsfelden_MITTEL_Inv_216.tif
AG_Koenigsfelden_JPG_Inv_216.jpg

1341

Karl M. (geb. 1886, gest. 1942)

„Retour de ces vacances ...“, undatiert
Bleistift auf Papier, Blatt H: 24.8, B: 16.5 cm
Psychiatrische Dienste Aargau, Königsfelden, Inv. Nr. 217
AG_Koenigsfelden_ROH_Inv_217.PCD
AG_Koenigsfelden_MITTEL_Inv_217.tif
AG_Koenigsfelden_JPG_Inv_217.jpg

1342

Karl M. (geb. 1886, gest. 1942)

„Selbst Bildnis“, undatiert
Bleistift und Farbstift auf Papier, Blatt H: 26.5, B: 19.6 cm
Psychiatrische Dienste Aargau, Königsfelden, Inv. Nr. 218
AG_Koenigsfelden_ROH_Inv_218.PCD
AG_Koenigsfelden_MITTEL_Inv_218.tif
AG_Koenigsfelden_JPG_Inv_218.jpg

1343

Karl M. (geb. 1886, gest. 1942)

„Versöhnung!!! Kuss!“, datiert 29. Sep 1928
Bleistift und Farbstift auf Papier, Blatt H: 19, B: 17 cm
Psychiatrische Dienste Aargau, Königsfelden, Inv. Nr. 219
AG_Koenigsfelden_ROH_Inv_219.PCD
AG_Koenigsfelden_MITTEL_Inv_219.tif
AG_Koenigsfelden_JPG_Inv_219.jpg

1344 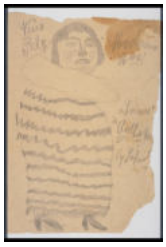

Karl M. (geb. 1886, gest. 1942)

Dame mit Pelz
undatiert
Bleistift auf Papier, Maximales Aussenmass H: 25, B: 17.8 cm
Psychiatrische Dienste Aargau, Königsfelden, Inv. Nr. 220
AG_Koenigsfelden_ROH_Inv_220.PCD
AG_Koenigsfelden_MITTEL_Inv_220.tif
AG_Koenigsfelden_JPG_Inv_220.jpg

1345

Karl M. (geb. 1886, gest. 1942)

„Pour la Reclame!“
datiert 1929
Bleistift und Farbstift auf Papier, Blatt H: 26.4, B: 20 cm
Psychiatrische Dienste Aargau, Königsfelden, Inv. Nr. 846r
AG_Koenigsfelden_ROH_Inv_846r.PCD
AG_Koenigsfelden_MITTEL_Inv_846r.tif
AG_Koenigsfelden_JPG_Inv_846r.jpg

1346 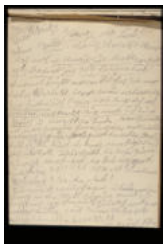

Karl M. (geb. 1886, gest. 1942)

„Gesang: oder Lied!“
undatiert
Bleistift auf Papier, Blatt H: 26.4, B: 20 cm
Psychiatrische Dienste Aargau, Königsfelden, Inv. Nr. 846v
AG_Koenigsfelden_ROH_Inv_846v.PCD
AG_Koenigsfelden_MITTEL_Inv_846v.tif
AG_Koenigsfelden_JPG_Inv_846v.jpg

1347

Karl M. (geb. 1886, gest. 1942)

Zigarettenreklame
undatiert
Bleistift und Farbstift auf Papier, Blatt H: 26.6, B: 19.9 cm
Psychiatrische Dienste Aargau, Königsfelden, Inv. Nr. 847r
AG_Koenigsfelden_ROH_Inv_847r.PCD
AG_Koenigsfelden_MITTEL_Inv_847r.tif
AG_Koenigsfelden_JPG_Inv_847r.jpg

1348

Karl M. (geb. 1886, gest. 1942)

Zusammengeklebte Bleistiftskizzen mit Patentschrift
datiert 1928
Bleistift auf Papier, Blatt H: 26.6, B: 19.9 cm
Psychiatrische Dienste Aargau, Königsfelden, Inv. Nr. 847v
AG_Koenigsfelden_ROH_Inv_847v.PCD
AG_Koenigsfelden_MITTEL_Inv_847v.tif
AG_Koenigsfelden_JPG_Inv_847v.jpg

1349

Karl M. (geb. 1886, gest. 1942)

„Irren ist menschlich“
datiert
Bleistift und Farbstift auf Papier, Blatt H: 20, B: 26.5 cm
Psychiatrische Dienste Aargau, Königsfelden, Inv. Nr. 848
AG_Koenigsfelden_ROH_Inv_848.PCD
AG_Koenigsfelden_MITTEL_Inv_848.tif
AG_Koenigsfelden_JPG_Inv_848.jpg

1350

Karl M. (geb. 1886, gest. 1942)

„Frisur! Bubikopf.“
datiert 28. Sep 1928
Bleistift auf Papier, Blatt H: 26.6, B: 19.8 cm
Psychiatrische Dienste Aargau, Königsfelden, Inv. Nr. 849
AG_Koenigsfelden_ROH_Inv_849.PCD
AG_Koenigsfelden_MITTEL_Inv_849.tif
AG_Koenigsfelden_JPG_Inv_849.jpg

1351

Karl M. (geb. 1886, gest. 1942)

Uniformierter Mann mit Orden mit kaputtem Schirm im Regen
datiert 1918/bis 1920
Bleistift auf Papier, Blatt H: 19.5, B: 26.5 cm
Psychiatrische Dienste Aargau, Königsfelden, Inv. Nr. 850
AG_Koenigsfelden_ROH_Inv_850.PCD
AG_Koenigsfelden_MITTEL_Inv_850.tif
AG_Koenigsfelden_JPG_Inv_850.jpg

1352

Karl M. (geb. 1886, gest. 1942)

„Ein Schimmel Reiter“
undatiert
Bleistift und Farbstift auf Papier, Blatt H: 19.8, B: 26.6 cm
Psychiatrische Dienste Aargau, Königsfelden, Inv. Nr. 851r
AG_Koenigsfelden_ROH_Inv_851r.PCD
AG_Koenigsfelden_MITTEL_Inv_851r.tif
AG_Koenigsfelden_JPG_Inv_851r.jpg

1353 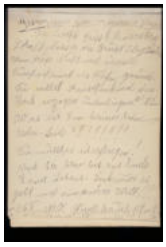

Karl M. (geb. 1886, gest. 1942)

„Gesang oder Lied: Auf Charlott’s Klavier“
datiert 26. Okt 1928
Bleistift auf Papier, Blatt H: 26.6, B: 19.8 cm
Psychiatrische Dienste Aargau, Königsfelden, Inv. Nr. 851v
AG_Koenigsfelden_ROH_Inv_851v.PCD
AG_Koenigsfelden_MITTEL_Inv_851v.tif
AG_Koenigsfelden_JPG_Inv_851v.jpg

1354

Karl M. (geb. 1886, gest. 1942)

„Die Sense gehört an Herrn Baumgartner“
undatiert
Bleistift und Farbstift auf Papier, Blatt H: 19.8, B: 26.3 cm
Psychiatrische Dienste Aargau, Königsfelden, Inv. Nr. 852r
AG_Koenigsfelden_ROH_Inv_852r.PCD
AG_Koenigsfelden_MITTEL_Inv_852r.tif
AG_Koenigsfelden_JPG_Inv_852r.jpg

1355

Karl M. (geb. 1886, gest. 1942)

„Herr Baumgartner verjagt aus Zug und Cham hat Mauch unter der Presse“
datiert 9. Nov 1928
Bleistift und Farbstift auf Papier, Blatt H: 26.3, B: 19.8 cm
Psychiatrische Dienste Aargau, Königsfelden, Inv. Nr. 852v
AG_Koenigsfelden_ROH_Inv_852v.PCD
AG_Koenigsfelden_MITTEL_Inv_852v.tif
AG_Koenigsfelden_JPG_Inv_852v.jpg

1356

Karl M. (geb. 1886, gest. 1942)

„Das Kind im Schauspielhause mit dem Affen im Duell!“
datiert 12. Okt 1928
Bleistift auf Papier, Blatt H: 19.5, B: 26.5 cm
Psychiatrische Dienste Aargau, Königsfelden, Inv. Nr. 853
AG_Koenigsfelden_ROH_Inv_853.PCD
AG_Koenigsfelden_MITTEL_Inv_853.tif
AG_Koenigsfelden_JPG_Inv_853.jpg

1357

Karl M. (geb. 1886, gest. 1942)

„Haus 69 Nummer“
undatiert
Bleistift und Farbstift auf Papier, Blatt H: 26.5, B: 19.5 cm
Psychiatrische Dienste Aargau, Königsfelden, Inv. Nr. 854
AG_Koenigsfelden_ROH_Inv_854.PCD
AG_Koenigsfelden_MITTEL_Inv_854.tif
AG_Koenigsfelden_JPG_Inv_854.jpg

1358

Karl M. (geb. 1886, gest. 1942)

„Krieg“
datiert 1928
Bleistift auf Papier, Blatt H: 19.5, B: 26.5 cm
Psychiatrische Dienste Aargau, Königsfelden, Inv. Nr. 855
AG_Koenigsfelden_ROH_Inv_855.PCD
AG_Koenigsfelden_MITTEL_Inv_855.tif
AG_Koenigsfelden_JPG_Inv_855.jpg

1359

Karl M. (geb. 1886, gest. 1942)

„Zum Vergnügen“
datiert 2. Okt 1928
Bleistift und Farbstift auf Papier, Blatt H: 19.5, B: 26.5 cm
Psychiatrische Dienste Aargau, Königsfelden, Inv. Nr. 856
AG_Koenigsfelden_ROH_Inv_856.PCD
AG_Koenigsfelden_MITTEL_Inv_856.tif
AG_Koenigsfelden_JPG_Inv_856.jpg

1360

Karl M. (geb. 1886, gest. 1942)

„Fanny“
undatiert
Bleistift und Farbstift auf Papier, Blatt H: 19.5, B: 26.5 cm
Psychiatrische Dienste Aargau, Königsfelden, Inv. Nr. 857
AG_Koenigsfelden_ROH_Inv_857.PCD
AG_Koenigsfelden_MITTEL_Inv_857.tif
AG_Koenigsfelden_JPG_Inv_857.jpg

1361

Karl M. (geb. 1886, gest. 1942)

Kanone und Granaten
undatiert
Bleistift auf Papier, Blatt H: 19.5, B: 26.5 cm
Psychiatrische Dienste Aargau, Königsfelden, Inv. Nr. 858
AG_Koenigsfelden_ROH_Inv_858.PCD
AG_Koenigsfelden_MITTEL_Inv_858.tif
AG_Koenigsfelden_JPG_Inv_858.jpg

1362


Karl M. (geb. 1886, gest. 1942)

„En voyage en france et l’amerique!! Adieu!“
undatiert
Bleistift und Farbstift auf Papier, Blatt H: 19.5, B: 26.5 cm
Psychiatrische Dienste Aargau, Königsfelden, Inv. Nr. 859
AG_Koenigsfelden_ROH_Inv_859.PCD
AG_Koenigsfelden_MITTEL_Inv_859.tif
AG_Koenigsfelden_JPG_Inv_859.jpg

1363

Karl M. (geb. 1886, gest. 1942)

„Scheuerpresse“
datiert 1920 und 1928
Bleistift und Farbstift auf Papier, Blatt H: 19.5, B: 26.5 cm
Psychiatrische Dienste Aargau, Königsfelden, Inv. Nr. 860r
AG_Koenigsfelden_ROH_Inv_860r.PCD
AG_Koenigsfelden_MITTEL_Inv_860r.tif
AG_Koenigsfelden_JPG_Inv_860r.jpg

1364

Karl M. (geb. 1886, gest. 1942)

„Jenseits zu den Engeln mit Schwänzlein“
undatiert
Bleistift und Farbstift auf Papier, Blatt H: 19.5, B: 26.5 cm
Psychiatrische Dienste Aargau, Königsfelden, Inv. Nr. 860v
AG_Koenigsfelden_ROH_Inv_860v.PCD
AG_Koenigsfelden_MITTEL_Inv_860v.tif
AG_Koenigsfelden_JPG_Inv_860v.jpg

1365

Karl M. (geb. 1886, gest. 1942)

„Bony Zebra, un petit cheval noir et blanc!“
datiert 1928
Bleistift und Farbstift auf Papier, Blatt H: 19.5, B: 26.5 cm
Psychiatrische Dienste Aargau, Königsfelden, Inv. Nr. 861
AG_Koenigsfelden_ROH_Inv_861.PCD
AG_Koenigsfelden_MITTEL_Inv_861.tif
AG_Koenigsfelden_JPG_Inv_861.jpg

1366

Karl M. (geb. 1886, gest. 1942)

„...dass die Dampfköchin...“
undatiert
Bleistift auf Papier, Blatt H: 19.5, B: 26.5 cm
Psychiatrische Dienste Aargau, Königsfelden, Inv. Nr. 862
AG_Koenigsfelden_ROH_Inv_862.PCD
AG_Koenigsfelden_MITTEL_Inv_862.tif
AG_Koenigsfelden_JPG_Inv_862.jpg

1367

Karl M. (geb. 1886, gest. 1942)

„Zeppelin
datiert 1928
Bleistift und Farbstift auf Papier, Blatt H: 19.5, B: 26.5 cm
Psychiatrische Dienste Aargau, Königsfelden, Inv. Nr. 863
AG_Koenigsfelden_ROH_Inv_863.PCD
AG_Koenigsfelden_MITTEL_Inv_863.tif
AG_Koenigsfelden_JPG_Inv_863.jpg

1368

Karl M. (geb. 1886, gest. 1942)

„...wäscht sich die Hände“
datiert 26. Okt 1928
Bleistift und Farbstift auf Papier, Blatt H: 19.5, B: 26.5 cm
Psychiatrische Dienste Aargau, Königsfelden, Inv. Nr. 864
AG_Koenigsfelden_ROH_Inv_864.NEF
AG_Koenigsfelden_MITTEL_Inv_864.TIF
AG_Koenigsfelden_JPG_Inv_864.jpg

1369

Karl M. (geb. 1886, gest. 1942)

„Im Zirkus! Hagenbeck! Fanny:!“
datiert 28. Sep 1928
Bleistift auf Papier, Blatt H: 19.5, B: 26.5 cm
Psychiatrische Dienste Aargau, Königsfelden, Inv. Nr. 865
AG_Koenigsfelden_ROH_Inv_865.PCD
AG_Koenigsfelden_MITTEL_Inv_865.tif
AG_Koenigsfelden_JPG_Inv_865.jpg

1370

Karl M. (geb. 1886, gest. 1942)

Schreibender mit Stempelkissen
undatiert
Bleistift auf Papier, Blatt H: 19.5, B: 26.5 cm
Psychiatrische Dienste Aargau, Königsfelden, Inv. Nr. 866r
AG_Koenigsfelden_ROH_Inv_866r.PCD
AG_Koenigsfelden_MITTEL_Inv_866r.tif
AG_Koenigsfelden_JPG_Inv_866r.jpg

1371

Karl M. (geb. 1886, gest. 1942)

„...also folge gut..."
datiert 7. Okt 1928
Bleistift auf Papier, Blatt H: 19.5, B: 26.5 cm
Psychiatrische Dienste Aargau, Königsfelden, Inv. Nr. 866v
AG_Koenigsfelden_JPG_Inv_866v.jpg

1372 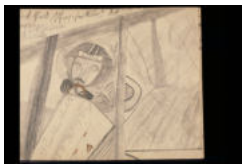

Karl M. (geb. 1886, gest. 1942)

„im Auto! vor 20 Jahren"
datiert 1928
Bleistift auf Papier, Blatt H: 19.5, B: 26.5 cm
Psychiatrische Dienste Aargau, Königsfelden, Inv. Nr. 867
AG_Koenigsfelden_ROH_Inv_867.PCD
AG_Koenigsfelden_MITTEL_Inv_867.tif
AG_Koenigsfelden_JPG_Inv_867.jpg

1373

Karl M. (geb. 1886, gest. 1942)

„Um Gotteswillen hier liegt ja eine Bombe"
datiert 23. Okt 1928
Bleistift und Farbstift auf Papier, Blatt H: 19.5, B: 26.5 cm
Psychiatrische Dienste Aargau, Königsfelden, Inv. Nr. 868
AG_Koenigsfelden_ROH_Inv_868.PCD
AG_Koenigsfelden_MITTEL_Inv_868.tif
AG_Koenigsfelden_JPG_Inv_868.jpg

1374

Karl M. (geb. 1886, gest. 1942)

„Electra"
undatiert
Bleistift auf Papier, Blatt H: 19.5, B: 26.5 cm
Psychiatrische Dienste Aargau, Königsfelden, Inv. Nr. 869
AG_Koenigsfelden_ROH_Inv_869.PCD
AG_Koenigsfelden_MITTEL_Inv_869.tif
AG_Koenigsfelden_JPG_Inv_869.jpg

1375

Karl M. (geb. 1886, gest. 1942)

„Sizilianischer Dudelsackpfeiffer!!! gesehen in Genua anno:=1905“
datiert 11. Dez 1928
Bleistift und Farbstift auf Papier, Blatt H: 19.5, B: 26.5 cm
Psychiatrische Dienste Aargau, Königsfelden, Inv. Nr. 870
AG_Koenigsfelden_ROH_Inv_870.PCD
AG_Koenigsfelden_MITTEL_Inv_870.tif
AG_Koenigsfelden_JPG_Inv_870.jpg

1376

Karl M. (geb. 1886, gest. 1942)

Grünwuchs
datiert 1928
Bleistift und Farbstift auf Papier, Blatt H: 19.5, B: 26.5 cm
Psychiatrische Dienste Aargau, Königsfelden, Inv. Nr. 871r
AG_Koenigsfelden_ROH_Inv_871r.PCD
AG_Koenigsfelden_MITTEL_Inv_871r.tif
AG_Koenigsfelden_JPG_Inv_871r.jpg

1377

Karl M. (geb. 1886, gest. 1942)

„...Preise von:=frs.100.-“
undatiert
Bleistift auf Papier, Blatt H: 19.5, B: 26.5 cm
Psychiatrische Dienste Aargau, Königsfelden, Inv. Nr. 871v
AG_Koenigsfelden_JPG_Inv_871v.jpg

1378

Karl M. (geb. 1886, gest. 1942)

„Achtung Dr. Siegenthaler“
undatiert
Bleistift und Farbstift auf Papier, Blatt H: 19.5, B: 26.5 cm
Psychiatrische Dienste Aargau, Königsfelden, Inv. Nr. 872
AG_Koenigsfelden_ROH_Inv_872.PCD
AG_Koenigsfelden_MITTEL_Inv_872.tif
AG_Koenigsfelden_JPG_Inv_872.jpg

1379

Karl M. (geb. 1886, gest. 1942)

„Das Sturzfass...“
undatiert
Bleistift auf Papier, Blatt H: 20.4, B: 27 cm
Psychiatrische Dienste Aargau, Königsfelden, Inv. Nr. 880r
AG_Koenigsfelden_JPG_Inv_880r.jpg

1380 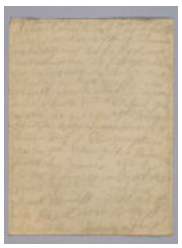

Karl M. (geb. 1886, gest. 1942)

„...mit Gas gefüllt...“
undatiert
Bleistift auf Papier, Blatt H: 20.4, B: 27 cm
Psychiatrische Dienste Aargau, Königsfelden, Inv. Nr. 880v

AG_Koenigsfelden_JPG_Inv_880v.jpg

1381

Karl M. (geb. 1886, gest. 1942)

„...an der Arbeit“
undatiert
Bleistift und Farbstift auf Papier, Blatt H: 26, B: 19.4 cm
Psychiatrische Dienste Aargau, Königsfelden, Inv. Nr. 881r

AG_Koenigsfelden_JPG_Inv_881r.jpg

1382

Karl M. (geb. 1886, gest. 1942)

„...im Kanton Solothurn und Luzern...“
undatiert
Bleistift auf Papier, Blatt H: 26, B: 19.4 cm
Psychiatrische Dienste Aargau, Königsfelden, Inv. Nr. 881v

AG_Koenigsfelden_JPG_Inv_881v.jpg

1383

Karl M. (geb. 1886, gest. 1942)

„aus dem Fallschirm und mit dem Bal... in die Aare gesprungen.“
datiert 30. Okt 1928
Bleistift auf Papier, Blatt
Psychiatrische Dienste Aargau, Königsfelden, Inv. Nr. 882

AG_Koenigsfelden_JPG_Inv_882.jpg

1384

Karl M. (geb. 1886, gest. 1942)

„Der Aero-Schlitten mit Motor!!!“
undatiert
Bleistift auf Papier, Blatt H: 19.8, B: 26.1 cm
Psychiatrische Dienste Aargau, Königsfelden, Inv. Nr. 883
AG_Koenigsfelden_ROH_Inv_883.NEF
AG_Koenigsfelden_MITTEL_Inv_883.tif
AG_Koenigsfelden_JPG_Inv_883.jpg

1385 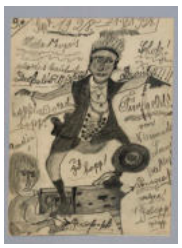

Karl M. (geb. 1886, gest. 1942)

„...als der berühmtesten Deckel's Wärters!“
datiert 21. Sep 1928
Bleistift auf Papier, Blatt
Psychiatrische Dienste Aargau, Königsfelden, Inv. Nr. 884

AG_Koenigsfelden_JPG_Inv_884.jpg

1386

Karl M. (geb. 1886, gest. 1942)

„Mlle est belle abec ce jolie boquets des fleurs“
undatiert
Bleistift und Farbstift auf Papier, Maximales Aussenmass H: 32.2, B: 21.2 cm
Psychiatrische Dienste Aargau, Königsfelden, Inv. Nr. 885

AG_Koenigsfelden_JPG_Inv_885.jpg

1387

Karl M. (geb. 1886, gest. 1942)

„Fritz Schlaumeyer hat seine ganze Löhnung aus dem Militär für Luftballons ausgegeben“
datiert 22. Okt 1928
Bleistift und Farbstift auf Papier, Blatt H: 19.6, B: 26.5 cm
Psychiatrische Dienste Aargau, Königsfelden, Inv. Nr. 886

AG_Koenigsfelden_JPG_Inv_886.jpg

1388

Karl M. (geb. 1886, gest. 1942)

„...in der Luft...“
undatiert
Bleistift auf Transparentpapier, Blatt H: 16.2, B: 19.2 cm
Psychiatrische Dienste Aargau, Königsfelden, Inv. Nr. 887r

AG_Koenigsfelden_JPG_Inv_887r.jpg

1389

Karl M. (geb. 1886, gest. 1942)

„Zur Erinnerung an Dr. Dir. Kielholzer...“
undatiert
Bleistift auf Transparentpapier, Blatt H: 16.2, B: 19.2 cm
Psychiatrische Dienste Aargau, Königsfelden, Inv. Nr. 887v

AG_Koenigsfelden_JPG_Inv_887v.jpg

1390

Karl M. (geb. 1886, gest. 1942)

„Mathys im Bette. Skizze!!“
undatiert
Bleistift und Farbstift auf Transparentpapier, Blatt H: 16.2, B: 19 cm
Psychiatrische Dienste Aargau, Königsfelden, Inv. Nr. 888

AG_Koenigsfelden_JPG_Inv_888.jpg

1391

Albert P. (geb. 1899, Todesjahr unbekannt)

Fabelwesen
undatiert
Tinte auf Papier, Blatt H: 21.2, B: 28 cm
Psychiatrische Dienste Aargau, Königsfelden, Inv. Nr. 10
AG_Koenigsfelden_ROH_Inv_10.NEF
AG_Koenigsfelden_MITTEL_Inv_10.TIF
AG_Koenigsfelden_JPG_Inv_10.jpg

1392

Albert P. (geb. 1899, Todesjahr unbekannt)

„Illustration zu meinem Traum“
datiert 7. Mai 1948 und 8. Mai 1948
Tinte und Farbstift auf Papier, Blatt H: 21.2, B: 28 cm
Psychiatrische Dienste Aargau, Königsfelden, Inv. Nr. 11
AG_Koenigsfelden_ROH_Inv_11.NEF
AG_Koenigsfelden_MITTEL_Inv_11.TIF
AG_Koenigsfelden_JPG_Inv_11.jpg

1393

Erwin S. (geb. 1883, Todesjahr unbekannt)

„Meer bei Nacht“, Gedicht
undatiert, um 1920 bis 1944
Schreibmaschine auf liniertem Papier, Blatt H: 22.2, B: 14.9
Psychiatrische Dienste Aargau, Königsfelden, Inv. Nr. 829

AG_Koenigsfelden_JPG_Inv_829.jpg

1394

Max V. (geb. 1854, gest. 1919)

„Chamopra“, Szenerie in Kathedrale mit Landschaften
undatiert
Tusche auf Papier, Blatt H: 51, B: 68 cm
Psychiatrische Dienste Aargau, Königsfelden, Inv. Nr. 917r
AG_Koenigsfelden_ROH_Inv_917r.NEF
AG_Koenigsfelden_MITTEL_Inv_917r.jpg
AG_Koenigsfelden_JPG_Inv_917r.jpg

1395

Max V. (geb. 1854, gest. 1919)

Dynamische Topografie
undatiert
Tusche auf Papier, Blatt H: 51, B: 68 cm
Psychiatrische Dienste Aargau, Königsfelden, Inv. Nr. 917v
AG_Koenigsfelden_ROH_Inv_917v.NEF
AG_Koenigsfelden_MITTEL_Inv_917v.TIF
AG_Koenigsfelden_JPG_Inv_917v.jpg

1396

Max V. (geb. 1854, gest. 1919)

Szenerie und Landschaftszentren
undatiert
Tusche auf Papier, Blatt H: 44.3, B: 57.8 cm
Psychiatrische Dienste Aargau, Königsfelden, Inv. Nr. 918r
AG_Koenigsfelden_ROH_Inv_918r.NEF
AG_Koenigsfelden_MITTEL_Inv_918r.TIF
AG_Koenigsfelden_JPG_Inv_918r.jpg

1397

Max V. (geb. 1854, gest. 1919)

Landschaft mit Bergen
undatiert
Tusche auf Papier, Blatt H: 57.8, B: 44.3 cm
Psychiatrische Dienste Aargau, Königsfelden, Inv. Nr. 918v
AG_Koenigsfelden_ROH_Inv_918v.NEF
AG_Koenigsfelden_MITTEL_Inv_918v.TIF
AG_Koenigsfelden_JPG_Inv_918v.jpg

1398

Max V. (geb. 1854, gest. 1919)

„Die Leanttenninsel“, Szenerie mit Stern
undatiert
Tusche auf Papier, Blatt H: 51, B: 68 cm
Psychiatrische Dienste Aargau, Königsfelden, Inv. Nr. 919r
AG_Koenigsfelden_ROH_Inv_919r.NEF
AG_Koenigsfelden_MITTEL_Inv_919r.TIF
AG_Koenigsfelden_JPG_Inv_919r.jpg

1399

Max V. (geb. 1854, gest. 1919)

Bassgeigenspieler, Notizen
undatiert
Tusche auf Papier, Blatt H: 51, B: 68 cm
Psychiatrische Dienste Aargau, Königsfelden, Inv. Nr. 919v
AG_Koenigsfelden_ROH_Inv_919v.NEF
AG_Koenigsfelden_MITTEL_Inv_919v.TIF
AG_Koenigsfelden_JPG_Inv_919v.jpg

1400

Max V. (geb. 1854, gest. 1919)

Tanzende Szenerie unter Berglandschaft
undatiert
Tusche auf Papier, Blatt H: 51, B: 68 cm
Psychiatrische Dienste Aargau, Königsfelden, Inv. Nr. 920r
AG_Koenigsfelden_ROH_Inv_920r.NEF
AG_Koenigsfelden_MITTEL_Inv_920r.TIF
AG_Koenigsfelden_JPG_Inv_920r.jpg

1401

Max V. (geb. 1854, gest. 1919)

„DIE NONNE“
undatiert
Tusche auf Papier, Blatt H: 51, B: 68 cm
Psychiatrische Dienste Aargau, Königsfelden, Inv. Nr. 920v
AG_Koenigsfelden_ROH_Inv_920v.NEF
AG_Koenigsfelden_MITTEL_Inv_920v.TIF
AG_Koenigsfelden_JPG_Inv_920v.jpg

1402

Max V. (geb. 1854, gest. 1919)

„BiGORRA“, Tanzende im Segel
undatiert
Tusche auf Papier, Blatt H: 51, B: 68 cm
Psychiatrische Dienste Aargau, Königsfelden, Inv. Nr. 921r
AG_Koenigsfelden_ROH_Inv_921r.NEF
AG_Koenigsfelden_MITTEL_Inv_921r.TIF
AG_Koenigsfelden_JPG_Inv_921r.jpg

1403

Max V. (geb. 1854, gest. 1919)

Szenerie in Architektur, Säulenkonstrukt
undatiert
Tusche auf Papier, Blatt H: 51, B: 68 cm
Psychiatrische Dienste Aargau, Königsfelden, Inv. Nr. 921v
AG_Koenigsfelden_ROH_Inv_921v.NEF
AG_Koenigsfelden_MITTEL_Inv_921v.TIF
AG_Koenigsfelden_JPG_Inv_921v.jpg

1404

Max V. (geb. 1854, gest. 1919)

„VIRONESE“, Tanzende in Landschaft
undatiert
Tusche auf Papier, Blatt H: 51, B: 68 cm
Psychiatrische Dienste Aargau, Königsfelden, Inv. Nr. 922r
AG_Koenigsfelden_ROH_Inv_922r.NEF
AG_Koenigsfelden_MITTEL_Inv_922r.TIF
AG_Koenigsfelden_JPG_Inv_922r.jpg

1405

Max V. (geb. 1854, gest. 1919)

„Palermo“, feine Linien mit sechs Figuren
undatiert
Tusche auf Papier, Blatt H: 51, B: 68 cm
Psychiatrische Dienste Aargau, Königsfelden, Inv. Nr. 922v
AG_Koenigsfelden_ROH_Inv_922v.NEF
AG_Koenigsfelden_MITTEL_Inv_922v.TIF
AG_Koenigsfelden_JPG_Inv_922v.jpg

1406

Max V. (geb. 1854, gest. 1919)

„K. CASTORAN“
undatiert
Tusche auf Papier, Blatt H: 51, B: 68 cm
Psychiatrische Dienste Aargau, Königsfelden, Inv. Nr. 923r
AG_Koenigsfelden_ROH_Inv_923r.NEF
AG_Koenigsfelden_MITTEL_Inv_923r.TIF
AG_Koenigsfelden_JPG_Inv_923r.jpg

1407

Max V. (geb. 1854, gest. 1919)

Architektur in Lanschaft
undatiert
Tusche auf Papier, Blatt H: 51, B: 68 cm
Psychiatrische Dienste Aargau, Königsfelden, Inv. Nr. 923v
AG_Koenigsfelden_ROH_Inv_923v.NEF
AG_Koenigsfelden_MITTEL_Inv_923v.TIF
AG_Koenigsfelden_JPG_Inv_923v.jpg

1408

Max V. (geb. 1854, gest. 1919)

Bespielte Szenerie in Kathedrale mit Landschaften
undatiert
Tusche auf Papier, Blatt H: 51, B: 68 cm
Psychiatrische Dienste Aargau, Königsfelden, Inv. Nr. 924r
AG_Koenigsfelden_ROH_Inv_924r.NEF
AG_Koenigsfelden_MITTEL_Inv_924r.TIF
AG_Koenigsfelden_JPG_Inv_924r.jpg

1409

Max V. (geb. 1854, gest. 1919)

Bespielte Szenerie um übergrosse Figur mit Text am Rand
undatiert
Tusche auf Papier, Blatt H: 51, B: 68 cm
Psychiatrische Dienste Aargau, Königsfelden, Inv. Nr. 924v
AG_Koenigsfelden_ROH_Inv_924v.NEF
AG_Koenigsfelden_MITTEL_Inv_924v.TIF
AG_Koenigsfelden_JPG_Inv_924v.jpg

1410

Max V. (geb. 1854, gest. 1919)

Szenerie mit tanzenden Menschen, Landschaften und Text
undatiert
Tusche auf Papier, Blatt H: 51, B: 68 cm
Psychiatrische Dienste Aargau, Königsfelden, Inv. Nr. 925r
AG_Koenigsfelden_ROH_Inv_925r.NEF
AG_Koenigsfelden_MITTEL_Inv_925r.TIF
AG_Koenigsfelden_JPG_Inv_925r.jpg

1411

Max V. (geb. 1854, gest. 1919)

Tanzende, Text und ausbreitende Linien, ausgehend von einem kreisförmigen Zentrum
undatiert
Tusche auf Papier, Blatt H: 51, B: 68 cm
Psychiatrische Dienste Aargau, Königsfelden, Inv. Nr. 925v
AG_Koenigsfelden_ROH_Inv_925v.NEF
AG_Koenigsfelden_MITTEL_Inv_925v.TIF
AG_Koenigsfelden_JPG_Inv_925v.jpg

1412

Max V. (geb. 1854, gest. 1919)

„Sigmuaroda“, Bespielte Szenerie mit Kathedrale und verschiedenen Ebenen von Landschaften und Text
undatiert
Tusche auf Papier, Blatt H: 51, B: 68 cm
Psychiatrische Dienste Aargau, Königsfelden, Inv. Nr. 926r
AG_Koenigsfelden_ROH_Inv_926r.NEF
AG_Koenigsfelden_MITTEL_Inv_926r.TIF
AG_Koenigsfelden_JPG_Inv_926r.jpg

1413

Max V. (geb. 1854, gest. 1919)

Bespielte Szenerie in verschiedenen Ebenen von Landschaften und Text
undatiert
Tusche auf Papier, Blatt H: 51, B: 68 cm
Psychiatrische Dienste Aargau, Königsfelden, Inv. Nr. 926v
AG_Koenigsfelden_ROH_Inv_926v.NEF
AG_Koenigsfelden_MITTEL_Inv_926v.TIF
AG_Koenigsfelden_JPG_Inv_926v.jpg

1414

Max V. (geb. 1854, gest. 1919)

Szenerie mit Turm
undatiert
Tusche auf Papier, Blatt H: 51, B: 68 cm
Psychiatrische Dienste Aargau, Königsfelden, Inv. Nr. 927r
AG_Koenigsfelden_ROH_Inv_927r.NEF
AG_Koenigsfelden_MITTEL_Inv_927r.TIF
AG_Koenigsfelden_JPG_Inv_927r.jpg

1415

Max V. (geb. 1854, gest. 1919)

Aufsichtsplan mit Notizen und sieben Figuren
undatiert
Tusche auf Papier, Blatt H: 51, B: 68 cm
Psychiatrische Dienste Aargau, Königsfelden, Inv. Nr. 927v
AG_Koenigsfelden_ROH_Inv_927v.NEF
AG_Koenigsfelden_MITTEL_Inv_927v.TIF
AG_Koenigsfelden_JPG_Inv_927v.jpg

1416

Max V. (geb. 1854, gest. 1919)

„R' ALPHORN", Szenerie in Segeln
undatiert
Tusche auf Papier, Blatt H: 51, B: 68 cm
Psychiatrische Dienste Aargau, Königsfelden, Inv. Nr. 928r
AG_Koenigsfelden_ROH_Inv_928r.NEF
AG_Koenigsfelden_MITTEL_Inv_928r.TIF
AG_Koenigsfelden_JPG_Inv_928r.jpg

1417

Max V. (geb. 1854, gest. 1919)

Aufsichtsplan und Szenerie
undatiert
Tusche auf Papier, Blatt H: 51, B: 68 cm
Psychiatrische Dienste Aargau, Königsfelden, Inv. Nr. 928v
AG_Koenigsfelden_ROH_Inv_928v.NEF
AG_Koenigsfelden_MITTEL_Inv_928v.TIF
AG_Koenigsfelden_JPG_Inv_928v.jpg

1418

Max V. (geb. 1854, gest. 1919)

Topographie
undatiert
Tusche auf Papier, Blatt H: 51, B: 68 cm
Psychiatrische Dienste Aargau, Königsfelden, Inv. Nr. 929r
AG_Koenigsfelden_ROH_Inv_929r.NEF
AG_Koenigsfelden_MITTEL_Inv_929r.TIF
AG_Koenigsfelden_JPG_Inv_929r.jpg

1419

Max V. (geb. 1854, gest. 1919)

Szenerie mit Notizen
undatiert
Tusche auf Papier, Blatt H: 51, B: 68 cm
Psychiatrische Dienste Aargau, Königsfelden, Inv. Nr. 929v
AG_Koenigsfelden_ROH_Inv_929v.NEF
AG_Koenigsfelden_MITTEL_Inv_929v.TIF
AG_Koenigsfelden_JPG_Inv_929v.jpg

1420

Max V. (geb. 1854, gest. 1919)

Landschaftskarte, „Donau“
undatiert
Tusche auf Papier, Blatt H: 51, B: 68 cm
Psychiatrische Dienste Aargau, Königsfelden, Inv. Nr. 930r
AG_Koenigsfelden_ROH_Inv_930r.NEF
AG_Koenigsfelden_MITTEL_Inv_930r.TIF
AG_Koenigsfelden_JPG_Inv_930r.jpg

1421

Max V. (geb. 1854, gest. 1919)

„Titlis, S.Remo“, Architektur und Landschaftspunkte
undatiert
Tusche auf Papier, Blatt H: 51, B: 68 cm
Psychiatrische Dienste Aargau, Königsfelden, Inv. Nr. 930v
AG_Koenigsfelden_ROH_Inv_930v.NEF
AG_Koenigsfelden_MITTEL_Inv_930v.TIF
AG_Koenigsfelden_JPG_Inv_930v.jpg

1422

Max V. (geb. 1854, gest. 1919)

Figuren, Topographie und Notizen
undatiert
Tusche auf Papier, Blatt H: 51, B: 68 cm
Psychiatrische Dienste Aargau, Königsfelden, Inv. Nr. 931r
AG_Koenigsfelden_ROH_Inv_931r.NEF
AG_Koenigsfelden_MITTEL_Inv_931r.TIF
AG_Koenigsfelden_JPG_Inv_931r.jpg

1423

Max V. (geb. 1854, gest. 1919)

Topographie und Notizen
undatiert
Tusche auf Papier, Blatt H: 51, B: 68 cm
Psychiatrische Dienste Aargau, Königsfelden, Inv. Nr. 931v
AG_Koenigsfelden_ROH_Inv_931v.NEF
AG_Koenigsfelden_MITTEL_Inv_931v.TIF
AG_Koenigsfelden_JPG_Inv_931v.jpg

1424

Max V. (geb. 1854, gest. 1919)

Drei Figuren in Landschaft
undatiert
Tusche auf Papier, Blatt H: 44, B: 68.4 cm
Psychiatrische Dienste Aargau, Königsfelden, Inv. Nr. 932r
AG_Koenigsfelden_ROH_Inv_932r.NEF
AG_Koenigsfelden_MITTEL_Inv_932r.TIF
AG_Koenigsfelden_JPG_Inv_932r.jpg

1425

Max V. (geb. 1854, gest. 1919)

Vogel mit Notizen
undatiert
Tusche auf Papier, Blatt H: 44, B: 68.4 cm
Psychiatrische Dienste Aargau, Königsfelden, Inv. Nr. 932v
AG_Koenigsfelden_ROH_Inv_932v.NEF
AG_Koenigsfelden_MITTEL_Inv_932v.TIF
AG_Koenigsfelden_JPG_Inv_932v.jpg

1426 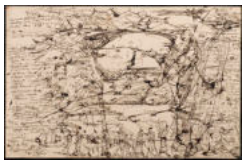

Max V. (geb. 1854, gest. 1919)

Szenerie in Landschaft
undatiert
Tusche auf Papier, Blatt H: 44, B: 68.4 cm
Psychiatrische Dienste Aargau, Königsfelden, Inv. Nr. 933r
AG_Koenigsfelden_ROH_Inv_933r.NEF
AG_Koenigsfelden_MITTEL_Inv_933r.TIF
AG_Koenigsfelden_JPG_Inv_933r.jpg

1427

Max V. (geb. 1854, gest. 1919)

„Rigi“
undatiert
Tusche auf Papier, Blatt H: 44, B: 68.4 cm
Psychiatrische Dienste Aargau, Königsfelden, Inv. Nr. 933v
AG_Koenigsfelden_ROH_Inv_933v.NEF
AG_Koenigsfelden_MITTEL_Inv_933v.TIF
AG_Koenigsfelden_JPG_Inv_933v.jpg

1428

Max V. (geb. 1854, gest. 1919)

Bespielte Szenerie in Landschaft mit Kathedrale und verschiedenen Knotenpunkten
undatiert
Tusche auf Papier, Blatt H: 51, B: 68 cm
Psychiatrische Dienste Aargau, Königsfelden, Inv. Nr. 934r
AG_Koenigsfelden_ROH_Inv_934r.NEF
AG_Koenigsfelden_MITTEL_Inv_934r.TIF
AG_Koenigsfelden_JPG_Inv_934r.jpg

1429

Max V. (geb. 1854, gest. 1919)

Landschaft und Pläne mit Architektur und Tanzszenerien
undatiert
Tusche auf Papier, Blatt H: 51, B: 68 cm
Psychiatrische Dienste Aargau, Königsfelden, Inv. Nr. 934v
AG_Koenigsfelden_ROH_Inv_934v.NEF
AG_Koenigsfelden_MITTEL_Inv_934v.TIF
AG_Koenigsfelden_JPG_Inv_934v.jpg

1430

Max V. (geb. 1854, gest. 1919)

Bergspitze
undatiert
Tusche auf Papier, Blatt H: 51, B: 68 cm
Psychiatrische Dienste Aargau, Königsfelden, Inv. Nr. 935r
AG_Koenigsfelden_ROH_Inv_935r.NEF
AG_Koenigsfelden_MITTEL_Inv_935r.TIF
AG_Koenigsfelden_JPG_Inv_935r.jpg

1431

Max V. (geb. 1854, gest. 1919)

Szenerie in Lanschaft
undatiert
Tusche auf Papier, Blatt H: 51, B: 68 cm
Psychiatrische Dienste Aargau, Königsfelden, Inv. Nr. 935v
AG_Koenigsfelden_ROH_Inv_935v.NEF
AG_Koenigsfelden_MITTEL_Inv_935v.TIF
AG_Koenigsfelden_JPG_Inv_935v.jpg

1432

Max V. (geb. 1854, gest. 1919)

Bergmassiv
undatiert
Tusche auf Papier, Blatt H: 44.2, B: 57.8 cm
Psychiatrische Dienste Aargau, Königsfelden, Inv. Nr. 936r
AG_Koenigsfelden_ROH_Inv_936r.NEF
AG_Koenigsfelden_MITTEL_Inv_936r.TIF
AG_Koenigsfelden_JPG_Inv_936r.jpg

1433

Max V. (geb. 1854, gest. 1919)

Zweigeteiltes Bild mit Aufsichtsplan, Notizen und Bergen
undatiert
Tusche auf Papier, Blatt H: 44.2, B: 57.8 cm
Psychiatrische Dienste Aargau, Königsfelden, Inv. Nr. 936v
AG_Koenigsfelden_ROH_Inv_936v.NEF
AG_Koenigsfelden_MITTEL_Inv_936v.TIF
AG_Koenigsfelden_JPG_Inv_936v.jpg

1434

Max V. (geb. 1854, gest. 1919)

Verschiedene Szenerien mit Klosterkirche Königsfelden
undatiert
Tusche auf Papier, Blatt H: 51, B: 68 cm
Psychiatrische Dienste Aargau, Königsfelden, Inv. Nr. 937r
AG_Koenigsfelden_ROH_Inv_937r.NEF
AG_Koenigsfelden_MITTEL_Inv_937r.TIF
AG_Koenigsfelden_JPG_Inv_937r.jpg

1435

Max V. (geb. 1854, gest. 1919)

Szenerie im Laube unter Bergen und Aufsichtsplänen
undatiert
Tusche auf Papier, Blatt H: 51, B: 68 cm
Psychiatrische Dienste Aargau, Königsfelden, Inv. Nr. 937v
AG_Koenigsfelden_ROH_Inv_937v.NEF
AG_Koenigsfelden_MITTEL_Inv_937v.TIF
AG_Koenigsfelden_JPG_Inv_937v.jpg

1436

Max V. (geb. 1854, gest. 1919)

Szenerie in Landschaft
undatiert
Tusche auf Papier, Blatt H: 44, B: 68.4 cm
Psychiatrische Dienste Aargau, Königsfelden, Inv. Nr. 938r
AG_Koenigsfelden_ROH_Inv_938r.NEF
AG_Koenigsfelden_MITTEL_Inv_938r.TIF
AG_Koenigsfelden_JPG_Inv_938r.jpg

1437 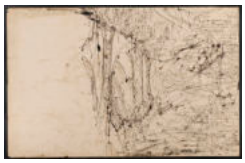

Max V. (geb. 1854, gest. 1919)

Landschaft vor Bergen
undatiert
Tusche auf Papier, Blatt H: 44, B: 68.4 cm
Psychiatrische Dienste Aargau, Königsfelden, Inv. Nr. 938v
AG_Koenigsfelden_ROH_Inv_938v.NEF
AG_Koenigsfelden_MITTEL_Inv_938v.TIF
AG_Koenigsfelden_JPG_Inv_938v.jpg

1438

Max V. (geb. 1854, gest. 1919)

„Opera“
undatiert
Tusche auf Papier, Blatt H: 51, B: 68 cm
Psychiatrische Dienste Aargau, Königsfelden, Inv. Nr. 939r
AG_Koenigsfelden_ROH_Inv_939r.NEF
AG_Koenigsfelden_MITTEL_Inv_939r.TIF
AG_Koenigsfelden_JPG_Inv_939r.jpg

1439

Max V. (geb. 1854, gest. 1919)

„Colomba“
undatiert
Tusche auf Papier, Blatt H: 51, B: 68 cm
Psychiatrische Dienste Aargau, Königsfelden, Inv. Nr. 939v
AG_Koenigsfelden_ROH_Inv_939v.NEF
AG_Koenigsfelden_MITTEL_Inv_939v.TIF
AG_Koenigsfelden_JPG_Inv_939v.jpg

1440

Max V. (geb. 1854, gest. 1919)

Berglandschaft mit Sonne
undatiert
Tusche auf Papier, Blatt H: 57.9, B: 44.2 cm
Psychiatrische Dienste Aargau, Königsfelden, Inv. Nr. 940r
AG_Koenigsfelden_ROH_Inv_940r.NEF
AG_Koenigsfelden_MITTEL_Inv_940r.TIF
AG_Koenigsfelden_JPG_Inv_940r.jpg

1441

Max V. (geb. 1854, gest. 1919)

Notizen mit zwei emporschauenden Figuren vor Architektur
undatiert
Tusche und Farbstift auf Papier, Blatt H: 44.2, B: 57.9 cm
Psychiatrische Dienste Aargau, Königsfelden, Inv. Nr. 940v
AG_Koenigsfelden_ROH_Inv_940v.NEF
AG_Koenigsfelden_MITTEL_Inv_940v.TIF
AG_Koenigsfelden_JPG_Inv_940v.jpg

1442

Max V. (geb. 1854, gest. 1919)

„LOHE“, bespielte Szenerie in sakralem Bau und verschiedenen Ebenen von Landschaften und Text
undatiert
Tusche auf Papier, Blatt H: 51, B: 68 cm
Psychiatrische Dienste Aargau, Königsfelden, Inv. Nr. 941r
AG_Koenigsfelden_ROH_Inv_941r.NEF
AG_Koenigsfelden_MITTEL_Inv_941r.TIF
AG_Koenigsfelden_JPG_Inv_941r.jpg

1443

Max V. (geb. 1854, gest. 1919)

„Der schöne Berg“, verschiedene Ebenen von Landschaften, Destinationen und Text mit wenig Architektur
undatiert
Tusche auf Papier, Blatt H: 51, B: 68 cm
Psychiatrische Dienste Aargau, Königsfelden, Inv. Nr. 941v
AG_Koenigsfelden_ROH_Inv_941v.NEF
AG_Koenigsfelden_MITTEL_Inv_941v.TIF
AG_Koenigsfelden_JPG_Inv_941v.jpg

1444

Max V. (geb. 1854, gest. 1919)

„LA commediante“, Szenerie mit Aufstellung von Schauspielenden und Text
undatiert
Tusche auf Papier, Blatt H: 51, B: 68 cm
Psychiatrische Dienste Aargau, Königsfelden, Inv. Nr. 942r
AG_Koenigsfelden_ROH_Inv_942r.NEF
AG_Koenigsfelden_MITTEL_Inv_942r.TIF
AG_Koenigsfelden_JPG_Inv_942r.jpg

1445

Max V. (geb. 1854, gest. 1919)

Berglandschaften, Destinationen und Text
undatiert
Tusche auf Papier, Blatt H: 44.4, B: 58 cm
Psychiatrische Dienste Aargau, Königsfelden, Inv. Nr. 942v
AG_Koenigsfelden_ROH_Inv_942v.NEF
AG_Koenigsfelden_MITTEL_Inv_942v.TIF
AG_Koenigsfelden_JPG_Inv_942v.jpg

1446

Max V. (geb. 1854, gest. 1919)

Berglandschaften mit Notizen
undatiert
Tusche auf Papier, Blatt H: 68.4, B: 44 cm
Psychiatrische Dienste Aargau, Königsfelden, Inv. Nr. 943r
AG_Koenigsfelden_ROH_Inv_943r.NEF
AG_Koenigsfelden_MITTEL_Inv_943r.TIF
AG_Koenigsfelden_JPG_Inv_943r.jpg

1447

Max V. (geb. 1854, gest. 1919)

Berglandschaften mit Notizen
undatiert
Tusche auf Papier, Blatt H: 68.4, B: 44 cm
Psychiatrische Dienste Aargau, Königsfelden, Inv. Nr. 943v
AG_Koenigsfelden_ROH_Inv_943v.NEF
AG_Koenigsfelden_MITTEL_Inv_943v.TIF
AG_Koenigsfelden_JPG_Inv_943v.jpg

1448

Max V. (geb. 1854, gest. 1919)

„LAMARCNA“ bespielte Szenerie auf sakraler Windmühle in Landschaften mit Text
undatiert
Tusche auf Papier, Blatt H: 51, B: 68 cm
Psychiatrische Dienste Aargau, Königsfelden, Inv. Nr. 944r
AG_Koenigsfelden_ROH_Inv_944r.NEF
AG_Koenigsfelden_MITTEL_Inv_944r.TIF
AG_Koenigsfelden_JPG_Inv_944r.jpg

1449

Max V. (geb. 1854, gest. 1919)

Bespielte Szenerie mit Landschaften und Text
undatiert
Tusche auf Papier, Blatt H: 51, B: 68 cm
Psychiatrische Dienste Aargau, Königsfelden, Inv. Nr. 944v
AG_Koenigsfelden_ROH_Inv_944v.NEF
AG_Koenigsfelden_MITTEL_Inv_944v.TIF
AG_Koenigsfelden_JPG_Inv_944v.jpg

1450

Max V. (geb. 1854, gest. 1919)

Bespielte Szenerie mit Kathedrale, Landschaften und Text
undatiert
Tusche auf Papier, Blatt H: 51.2, B: 68 cm
Psychiatrische Dienste Aargau, Königsfelden, Inv. Nr. 945r
AG_Koenigsfelden_ROH_Inv_945r.NEF
AG_Koenigsfelden_MITTEL_Inv_945r.TIF
AG_Koenigsfelden_JPG_Inv_945r.jpg

1451

Max V. (geb. 1854, gest. 1919)

Landschaften und Text
undatiert
Tusche auf Papier, Blatt H: 51.2, B: 68 cm
Psychiatrische Dienste Aargau, Königsfelden, Inv. Nr. 945v
AG_Koenigsfelden_ROH_Inv_945v.NEF
AG_Koenigsfelden_MITTEL_Inv_945v.TIF
AG_Koenigsfelden_JPG_Inv_945v.jpg

1452

Max V. (geb. 1854, gest. 1919)

„Astroni“, Bespielte Szenerie zwischen Wald, Luft, sakralen Bauten und Text
undatiert
Tusche auf Papier, Blatt H: 51, B: 68 cm
Psychiatrische Dienste Aargau, Königsfelden, Inv. Nr. 946r
AG_Koenigsfelden_ROH_Inv_946r.NEF
AG_Koenigsfelden_MITTEL_Inv_946r.TIF
AG_Koenigsfelden_JPG_Inv_946r.jpg

1453

Max V. (geb. 1854, gest. 1919)

Bespielte Szenerie in sakralem Bau mit Plan, wenig Text und Leerstellen
undatiert
Tusche auf Papier, Blatt H: 51, B: 68 cm
Psychiatrische Dienste Aargau, Königsfelden, Inv. Nr. 946v
AG_Koenigsfelden_ROH_Inv_946v.NEF
AG_Koenigsfelden_MITTEL_Inv_946v.TIF
AG_Koenigsfelden_JPG_Inv_946v.jpg

1454

Max V. (geb. 1854, gest. 1919)

„Cirque“, bespielte Szenerie unter einem kreisförmigen Netz, zwischen Säulen, Torbogen und Text
undatiert
Tusche auf Papier, Blatt H: 51, B: 68 cm
Psychiatrische Dienste Aargau, Königsfelden, Inv. Nr. 947r
AG_Koenigsfelden_ROH_Inv_947r.NEF
AG_Koenigsfelden_MITTEL_Inv_947r.TIF
AG_Koenigsfelden_JPG_Inv_947r.jpg

1455

Max V. (geb. 1854, gest. 1919)

„Nero“, bespielte Szenerie unter einem Netz, zwischen Landschafen und Text
undatiert
Tusche auf Papier, Blatt H: 51, B: 68 cm
Psychiatrische Dienste Aargau, Königsfelden, Inv. Nr. 947v
AG_Koenigsfelden_ROH_Inv_947v.NEF
AG_Koenigsfelden_MITTEL_Inv_947v.TIF
AG_Koenigsfelden_JPG_Inv_947v.jpg

1456

Max V. (geb. 1854, gest. 1919)

Karge Berglandschaft mit Aufsichts- und Seitenansichtsplänen und Text
undatiert
Tusche und Bleistift auf Papier, Blatt H: 51, B: 68 cm
Psychiatrische Dienste Aargau, Königsfelden, Inv. Nr. 948r
AG_Koenigsfelden_ROH_Inv_948r.NEF
AG_Koenigsfelden_MITTEL_Inv_948r.TIF
AG_Koenigsfelden_JPG_Inv_948r.jpg

1457

Max V. (geb. 1854, gest. 1919)

Karge Berglandschaft und Text
undatiert
Tusche und Bleistift auf Papier, Blatt H: 51, B: 68 cm
Psychiatrische Dienste Aargau, Königsfelden, Inv. Nr. 948v
AG_Koenigsfelden_ROH_Inv_948v.NEF
AG_Koenigsfelden_MITTEL_Inv_948v.TIF
AG_Koenigsfelden_JPG_Inv_948v.jpg

1458

Max V. (geb. 1854, gest. 1919)

Opernszenerie von „Rossini“
undatiert
Tusche auf Papier, Blatt H: 51, B: 68 cm
Psychiatrische Dienste Aargau, Königsfelden, Inv. Nr. 949r
AG_Koenigsfelden_ROH_Inv_949r.NEF
AG_Koenigsfelden_MITTEL_Inv_949r.TIF
AG_Koenigsfelden_JPG_Inv_949r.jpg

1459

Max V. (geb. 1854, gest. 1919)

„Paris“
undatiert
Tusche auf Papier, Blatt H: 51, B: 68 cm
Psychiatrische Dienste Aargau, Königsfelden, Inv. Nr. 949v
AG_Koenigsfelden_ROH_Inv_949v.NEF
AG_Koenigsfelden_MITTEL_Inv_949v.TIF
AG_Koenigsfelden_JPG_Inv_949v.jpg

1460 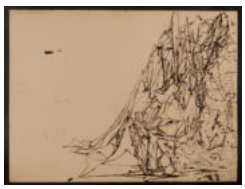

Max V. (geb. 1854, gest. 1919)

Topografie
undatiert
Bleistift und Tusche auf Papier, Blatt H: 51, B: 68 cm
Psychiatrische Dienste Aargau, Königsfelden, Inv. Nr. 950r
AG_Koenigsfelden_ROH_Inv_950r.NEF
AG_Koenigsfelden_MITTEL_Inv_950r.TIF
AG_Koenigsfelden_JPG_Inv_950r.jpg

1461

Max V. (geb. 1854, gest. 1919)

Baldachin
undatiert
Bleistift und Tusche auf Papier, Blatt H: 51, B: 68 cm
Psychiatrische Dienste Aargau, Königsfelden, Inv. Nr. 950v
AG_Koenigsfelden_ROH_Inv_950v.NEF
AG_Koenigsfelden_MITTEL_Inv_950v.TIF
AG_Koenigsfelden_JPG_Inv_950v.jpg

1462

Max V. (geb. 1854, gest. 1919)

„Jupiter“
undatiert
Tusche auf Papier, Blatt H: 51, B: 68 cm
Psychiatrische Dienste Aargau, Königsfelden, Inv. Nr. 951r
AG_Koenigsfelden_ROH_Inv_951r.NEF
AG_Koenigsfelden_MITTEL_Inv_951r.TIF
AG_Koenigsfelden_JPG_Inv_951r.jpg

1463

Max V. (geb. 1854, gest. 1919)

„PALAIS ASCLEPLADOS, OPER“
undatiert
Tusche auf Papier, Blatt H: 51, B: 68 cm
Psychiatrische Dienste Aargau, Königsfelden, Inv. Nr. 951v
AG_Koenigsfelden_ROH_Inv_951v.NEF
AG_Koenigsfelden_MITTEL_Inv_951v.TIF
AG_Koenigsfelden_JPG_Inv_951v.jpg

1464

Max V. (geb. 1854, gest. 1919)

„Paris“, Szenerie mit Architektur
undatiert
Tusche auf Papier, Blatt H: 51, B: 68 cm
Psychiatrische Dienste Aargau, Königsfelden, Inv. Nr. 952r
AG_Koenigsfelden_ROH_Inv_952r.NEF
AG_Koenigsfelden_MITTEL_Inv_952r.TIF
AG_Koenigsfelden_JPG_Inv_952r.jpg

1465

Max V. (geb. 1854, gest. 1919)

Topografie mit Schriftbild umkreist
undatiert
Tusche auf Papier, Blatt H: 51, B: 68 cm
Psychiatrische Dienste Aargau, Königsfelden, Inv. Nr. 952v
AG_Koenigsfelden_ROH_Inv_952v.NEF
AG_Koenigsfelden_MITTEL_Inv_952v.TIF
AG_Koenigsfelden_JPG_Inv_952v.jpg

1466

Max V. (geb. 1854, gest. 1919)

Szenerie
datiert 24. Jul 1913
Tusche auf Papier, Blatt H: 44, B: 68.3 cm
Psychiatrische Dienste Aargau, Königsfelden, Inv. Nr. 953r
AG_Koenigsfelden_ROH_Inv_953r.NEF
AG_Koenigsfelden_MITTEL_Inv_953r.TIF
AG_Koenigsfelden_JPG_Inv_953r.jpg

1467

Max V. (geb. 1854, gest. 1919)

Topografie mit Schrift
undatiert
Tusche auf Papier, Blatt H: 44, B: 68.3 cm
Psychiatrische Dienste Aargau, Königsfelden, Inv. Nr. 953v
AG_Koenigsfelden_ROH_Inv_953v.NEF
AG_Koenigsfelden_MITTEL_Inv_953v.TIF
AG_Koenigsfelden_JPG_Inv_953v.jpg

1468

Max V. (geb. 1854, gest. 1919)

„Prisco“
datiert 1896 und 1900
Tusche auf Papier, Blatt H: 51, B: 68 cm
Psychiatrische Dienste Aargau, Königsfelden, Inv. Nr. 954r
AG_Koenigsfelden_ROH_Inv_954r.NEF
AG_Koenigsfelden_MITTEL_Inv_954r.TIF
AG_Koenigsfelden_JPG_Inv_954r.jpg

1469

Max V. (geb. 1854, gest. 1919)

Szenerie in Architektur mit Notizen
undatiert
Tusche auf Papier, Blatt H: 51, B: 68 cm
Psychiatrische Dienste Aargau, Königsfelden, Inv. Nr. 954v
AG_Koenigsfelden_ROH_Inv_954v.NEF
AG_Koenigsfelden_MITTEL_Inv_954v.TIF
AG_Koenigsfelden_JPG_Inv_954v.jpg

1470

Max V. (geb. 1854, gest. 1919)

Szenerie in Architektur mit Notizen
undatiert
Tusche auf Papier, Blatt H: 51, B: 68 cm
Psychiatrische Dienste Aargau, Königsfelden, Inv. Nr. 955r
AG_Koenigsfelden_ROH_Inv_955r.NEF
AG_Koenigsfelden_MITTEL_Inv_955r.TIF
AG_Koenigsfelden_JPG_Inv_955r.jpg

1471

Max V. (geb. 1854, gest. 1919)

Architektur mit Notizen
undatiert
Tusche auf Papier, Blatt H: 51, B: 68 cm
Psychiatrische Dienste Aargau, Königsfelden, Inv. Nr. 955v
AG_Koenigsfelden_ROH_Inv_955v.NEF
AG_Koenigsfelden_MITTEL_Inv_955v.TIF
AG_Koenigsfelden_JPG_Inv_955v.jpg

1472

Max V. (geb. 1854, gest. 1919)

„Zugersee“, Szenerie in Berglandschaft
undatiert
Tusche auf Papier, Blatt H: 51, B: 68 cm
Psychiatrische Dienste Aargau, Königsfelden, Inv. Nr. 956r
AG_Koenigsfelden_ROH_Inv_956r.NEF
AG_Koenigsfelden_MITTEL_Inv_956r.TIF
AG_Koenigsfelden_JPG_Inv_956r.jpg

1473

Max V. (geb. 1854, gest. 1919)

„Salve“ Szenerie
undatiert
Tusche auf Papier, Blatt H: 51, B: 68 cm
Psychiatrische Dienste Aargau, Königsfelden, Inv. Nr. 956v
AG_Koenigsfelden_ROH_Inv_956v.NEF
AG_Koenigsfelden_MITTEL_Inv_956v.TIF
AG_Koenigsfelden_JPG_Inv_956v.jpg

1474

Max V. (geb. 1854, gest. 1919)

Szenerie in Architektur mit Notizen
undatiert
Tusche auf Papier, Blatt H: 51, B: 68 cm
Psychiatrische Dienste Aargau, Königsfelden, Inv. Nr. 957r
AG_Koenigsfelden_ROH_Inv_957r.NEF
AG_Koenigsfelden_MITTEL_Inv_957r.TIF
AG_Koenigsfelden_JPG_Inv_957r.jpg

1475

Max V. (geb. 1854, gest. 1919)

Szenerie in Landschaft mit Notizen
undatiert
Tusche auf Papier, Blatt H: 51, B: 68 cm
Psychiatrische Dienste Aargau, Königsfelden, Inv. Nr. 957v
AG_Koenigsfelden_ROH_Inv_957v.NEF
AG_Koenigsfelden_MITTEL_Inv_957v.TIF
AG_Koenigsfelden_JPG_Inv_957v.jpg

1476

Max V. (geb. 1854, gest. 1919)

Szenerie mit Schriftturm
undatiert
Tusche auf Papier, Blatt H: 51, B: 68 cm
Psychiatrische Dienste Aargau, Königsfelden, Inv. Nr. 958r
AG_Koenigsfelden_ROH_Inv_958r.NEF
AG_Koenigsfelden_MITTEL_Inv_958r.TIF
AG_Koenigsfelden_JPG_Inv_958r.jpg

1477

Max V. (geb. 1854, gest. 1919)

Topografie mit zwei Figuren
undatiert
Tusche auf Papier, Blatt H: 51, B: 68 cm
Psychiatrische Dienste Aargau, Königsfelden, Inv. Nr. 958v
AG_Koenigsfelden_ROH_Inv_958v.NEF
AG_Koenigsfelden_MITTEL_Inv_958v.TIF
AG_Koenigsfelden_JPG_Inv_958v.jpg

1478

Max V. (geb. 1854, gest. 1919)

Figuren mit Blick auf Königsfelden
undatiert
Tusche auf Papier, Blatt H: 44, B: 68.3 cm
Psychiatrische Dienste Aargau, Königsfelden, Inv. Nr. 959r
AG_Koenigsfelden_ROH_Inv_959r.NEF
AG_Koenigsfelden_MITTEL_Inv_959r.TIF
AG_Koenigsfelden_JPG_Inv_959r.JPG

1479

Max V. (geb. 1854, gest. 1919)

Berglandschaft
undatiert
Tusche auf Papier, Blatt H: 44, B: 68.3 cm
Psychiatrische Dienste Aargau, Königsfelden, Inv. Nr. 959v
AG_Koenigsfelden_ROH_Inv_959v.NEF
AG_Koenigsfelden_MITTEL_Inv_959v.TIF
AG_Koenigsfelden_JPG_Inv_959v.JPG

1480

Max V. (geb. 1854, gest. 1919)

„S. SPIRITO“, Figuren mit Glockenturm
undatiert
Tusche auf Papier, Blatt H: 51, B: 68 cm
Psychiatrische Dienste Aargau, Königsfelden, Inv. Nr. 960r
AG_Koenigsfelden_ROH_Inv_960r.NEF
AG_Koenigsfelden_MITTEL_Inv_960r.TIF
AG_Koenigsfelden_JPG_Inv_960r.JPG

1481

Max V. (geb. 1854, gest. 1919)

„Lucindol“, Szenerie mit Seiltänzern
undatiert
Tusche auf Papier, Blatt H: 51, B: 68 cm
Psychiatrische Dienste Aargau, Königsfelden, Inv. Nr. 960v
AG_Koenigsfelden_ROH_Inv_960v.NEF
AG_Koenigsfelden_MITTEL_Inv_960v.TIF
AG_Koenigsfelden_JPG_Inv_960v.JPG

1482

Max V. (geb. 1854, gest. 1919)

Szenerie mit Aufsichtsplan mit Reuss
undatiert
Tusche auf Papier, Blatt H: 51, B: 68 cm
Psychiatrische Dienste Aargau, Königsfelden, Inv. Nr. 961r
AG_Koenigsfelden_ROH_Inv_961r.NEF
AG_Koenigsfelden_MITTEL_Inv_961r.TIF
AG_Koenigsfelden_JPG_Inv_961r.JPG

1483

Max V. (geb. 1854, gest. 1919)

Szenerie umrandet mit Schriftsäulen
undatiert
Tusche auf Papier, Blatt H: 51, B: 68 cm
Psychiatrische Dienste Aargau, Königsfelden, Inv. Nr. 961v
AG_Koenigsfelden_ROH_Inv_961v.NEF
AG_Koenigsfelden_MITTEL_Inv_961v.TIF
AG_Koenigsfelden_JPG_Inv_961v.JPG

1484

Max V. (geb. 1854, gest. 1919)

Tanzende vor Treppenaufgang
undatiert
Tusche auf Papier, Blatt H: 51, B: 68 cm
Psychiatrische Dienste Aargau, Königsfelden, Inv. Nr. 962r
AG_Koenigsfelden_ROH_Inv_962r.NEF
AG_Koenigsfelden_MITTEL_Inv_962r.TIF
AG_Koenigsfelden_JPG_Inv_962r.JPG

1485

Max V. (geb. 1854, gest. 1919)

„GR. GEBET, DIE BREITMARKALP“
undatiert
Tusche auf Papier, Blatt H: 51, B: 68 cm
Psychiatrische Dienste Aargau, Königsfelden, Inv. Nr. 962v
AG_Koenigsfelden_ROH_Inv_962v.NEF
AG_Koenigsfelden_MITTEL_Inv_962v.TIF
AG_Koenigsfelden_JPG_Inv_962v.JPG

1486

Max V. (geb. 1854, gest. 1919)

Figur stützt Architektur
undatiert
Tusche auf Papier, Blatt H: 51, B: 68 cm
Psychiatrische Dienste Aargau, Königsfelden, Inv. Nr. 963r
AG_Koenigsfelden_ROH_Inv_963r.NEF
AG_Koenigsfelden_MITTEL_Inv_963r.TIF
AG_Koenigsfelden_JPG_Inv_963r.JPG

1487

Max V. (geb. 1854, gest. 1919)

Szenerie mit sakralem Bau
undatiert
Tusche auf Papier, Blatt H: 51, B: 68 cm
Psychiatrische Dienste Aargau, Königsfelden, Inv. Nr. 963v
AG_Koenigsfelden_ROH_Inv_963v.NEF
AG_Koenigsfelden_MITTEL_Inv_963v.TIF
AG_Koenigsfelden_JPG_Inv_963v.JPG

1488

Max V. (geb. 1854, gest. 1919)

Landkarte
undatiert
Tusche auf Papier, Blatt H: 44, B: 68.3 cm
Psychiatrische Dienste Aargau, Königsfelden, Inv. Nr. 964r
AG_Koenigsfelden_ROH_Inv_964r.NEF
AG_Koenigsfelden_MITTEL_Inv_964r.TIF
AG_Koenigsfelden_JPG_Inv_964r.JPG

1489

Max V. (geb. 1854, gest. 1919)

Tanzende am Fusse des Berges
undatiert
Tusche auf Papier, Blatt H: 44, B: 68.3 cm
Psychiatrische Dienste Aargau, Königsfelden, Inv. Nr. 964v
AG_Koenigsfelden_ROH_Inv_964v.NEF
AG_Koenigsfelden_MITTEL_Inv_964v.TIF
AG_Koenigsfelden_JPG_Inv_964v.JPG

1490

Max V. (geb. 1854, gest. 1919)

Musizierende Szenerie in „Montreux“
undatiert
Tusche auf Papier, Blatt H: 51, B: 68 cm
Psychiatrische Dienste Aargau, Königsfelden, Inv. Nr. 965r
AG_Koenigsfelden_ROH_Inv_965r.NEF
AG_Koenigsfelden_MITTEL_Inv_965r.TIF
AG_Koenigsfelden_JPG_Inv_965r.JPG

1491

Max V. (geb. 1854, gest. 1919)

Topografie
undatiert
Tusche auf Papier, Blatt H: 51, B: 68 cm
Psychiatrische Dienste Aargau, Königsfelden, Inv. Nr. 965v
AG_Koenigsfelden_ROH_Inv_965v.NEF
AG_Koenigsfelden_MITTEL_Inv_965v.TIF
AG_Koenigsfelden_JPG_Inv_965v.JPG

1492

Max V. (geb. 1854, gest. 1919)

König mit Schwert auf sakralem Bau
undatiert
Tusche auf Papier, Blatt H: 51, B: 68 cm
Psychiatrische Dienste Aargau, Königsfelden, Inv. Nr. 966r
AG_Koenigsfelden_ROH_Inv_966r.NEF
AG_Koenigsfelden_MITTEL_Inv_966r.TIF
AG_Koenigsfelden_JPG_Inv_966r.JPG

1493

Max V. (geb. 1854, gest. 1919)

„G. Quintetto“
undatiert
Tusche auf Papier, Blatt H: 51, B: 68 cm
Psychiatrische Dienste Aargau, Königsfelden, Inv. Nr. 966v
AG_Koenigsfelden_ROH_Inv_966v.NEF
AG_Koenigsfelden_MITTEL_Inv_966v.TIF
AG_Koenigsfelden_JPG_Inv_966v.JPG

1494

Max V. (geb. 1854, gest. 1919)

„Zürich Bern“
undatiert
Tusche und Bleistift auf Papier, Blatt H: 51, B: 68 cm
Psychiatrische Dienste Aargau, Königsfelden, Inv. Nr. 967r
AG_Koenigsfelden_ROH_Inv_967r.NEF
AG_Koenigsfelden_MITTEL_Inv_967r.TIF
AG_Koenigsfelden_JPG_Inv_967r.JPG

1495

Max V. (geb. 1854, gest. 1919)

„Pilatus, Tunis, Cham, Irchel“ Szenerie mit Landkarte
undatiert
Tusche auf Papier, Blatt H: 51, B: 68 cm
Psychiatrische Dienste Aargau, Königsfelden, Inv. Nr. 967v
AG_Koenigsfelden_ROH_Inv_967v.NEF
AG_Koenigsfelden_MITTEL_Inv_967v.TIF
AG_Koenigsfelden_JPG_Inv_967v.JPG

1496

Max V. (geb. 1854, gest. 1919)

Tanzende im Berg
undatiert
Tusche auf Papier, Blatt H: 44, B: 68.3 cm
Psychiatrische Dienste Aargau, Königsfelden, Inv. Nr. 968r
AG_Koenigsfelden_ROH_Inv_968r.NEF
AG_Koenigsfelden_MITTEL_Inv_968r.TIF
AG_Koenigsfelden_JPG_Inv_968r.JPG

1497

Max V. (geb. 1854, gest. 1919)

Szenerie mit Landkarte
undatiert
Tusche auf Papier, Blatt H: 44, B: 68.3 cm
Psychiatrische Dienste Aargau, Königsfelden, Inv. Nr. 968v
AG_Koenigsfelden_ROH_Inv_968v.NEF
AG_Koenigsfelden_MITTEL_Inv_968v.TIF
AG_Koenigsfelden_JPG_Inv_968v.JPG

1498

Max V. (geb. 1854, gest. 1919)

Szenerie unter den Bögen eines sakralen Baus
undatiert
Tusche auf Papier, Blatt H: 51, B: 68 cm
Psychiatrische Dienste Aargau, Königsfelden, Inv. Nr. 969r
AG_Koenigsfelden_ROH_Inv_969r.NEF
AG_Koenigsfelden_MITTEL_Inv_969r.TIF
AG_Koenigsfelden_JPG_Inv_969r.JPG

1499

Max V. (geb. 1854, gest. 1919)

„Don JAMAR“ Szenerie mit Aufsichtsplan
undatiert
Tusche auf Papier, Blatt H: 51, B: 68 cm
Psychiatrische Dienste Aargau, Königsfelden, Inv. Nr. 969v
AG_Koenigsfelden_ROH_Inv_969v.NEF
AG_Koenigsfelden_MITTEL_Inv_969v.TIF
AG_Koenigsfelden_JPG_Inv_969v.JPG

1500

Max V. (geb. 1854, gest. 1919)

Steiler Berg mit Segelschiff
undatiert
Tusche auf Papier, Blatt H: 68, B: 51 cm
Psychiatrische Dienste Aargau, Königsfelden, Inv. Nr. 970r
AG_Koenigsfelden_ROH_Inv_970r.NEF
AG_Koenigsfelden_MITTEL_Inv_970r.TIF
AG_Koenigsfelden_JPG_Inv_970r.JPG

1501

Max V. (geb. 1854, gest. 1919)

Szenerie unter schiefem Turm
undatiert
Tusche auf Papier, Blatt H: 51, B: 68 cm
Psychiatrische Dienste Aargau, Königsfelden, Inv. Nr. 970v
AG_Koenigsfelden_ROH_Inv_970v.NEF
AG_Koenigsfelden_MITTEL_Inv_970v.TIF
AG_Koenigsfelden_JPG_Inv_970v.JPG

1502

Max V. (geb. 1854, gest. 1919)

Szenerie vor Sonnenaufgang
undatiert
Tusche auf Papier, Blatt H: 51, B: 68 cm
Psychiatrische Dienste Aargau, Königsfelden, Inv. Nr. 971r
AG_Koenigsfelden_ROH_Inv_971r.NEF
AG_Koenigsfelden_MITTEL_Inv_971r.TIF
AG_Koenigsfelden_JPG_Inv_971r.JPG

1503

Max V. (geb. 1854, gest. 1919)

„Rosenzauber“
undatiert
Tusche auf Papier, Blatt H: 51, B: 68 cm
Psychiatrische Dienste Aargau, Königsfelden, Inv. Nr. 971v
AG_Koenigsfelden_ROH_Inv_971v.NEF
AG_Koenigsfelden_MITTEL_Inv_971v.TIF
AG_Koenigsfelden_JPG_Inv_971v.JPG

1504

Max V. (geb. 1854, gest. 1919)

Steiler Berg, „Salve“
undatiert
Tusche auf Papier, Blatt H: 51, B: 68 cm
Psychiatrische Dienste Aargau, Königsfelden, Inv. Nr. 972r
AG_Koenigsfelden_ROH_Inv_972r.NEF
AG_Koenigsfelden_MITTEL_Inv_972r.TIF
AG_Koenigsfelden_JPG_Inv_972r.JPG

1505

Max V. (geb. 1854, gest. 1919)

Steiler Berg
undatiert
Tusche auf Papier, Blatt H: 51, B: 68 cm
Psychiatrische Dienste Aargau, Königsfelden, Inv. Nr. 972v
AG_Koenigsfelden_ROH_Inv_972v.NEF
AG_Koenigsfelden_MITTEL_Inv_972v.TIF
AG_Koenigsfelden_JPG_Inv_972v.JPG

1506

Max V. (geb. 1854, gest. 1919)

Kampf- und Tanzszenerie mit sakralem Turm
undatiert
Tusche auf Papier, Blatt H: 51, B: 68 cm
Psychiatrische Dienste Aargau, Königsfelden, Inv. Nr. 973r
AG_Koenigsfelden_ROH_Inv_973r.NEF
AG_Koenigsfelden_MITTEL_Inv_973r.TIF
AG_Koenigsfelden_JPG_Inv_973r.JPG

1507

Max V. (geb. 1854, gest. 1919)

„Sannchez. Béza“
undatiert
Tusche auf Papier, Blatt H: 51, B: 68 cm
Psychiatrische Dienste Aargau, Königsfelden, Inv. Nr. 973v
AG_Koenigsfelden_ROH_Inv_973v.NEF
AG_Koenigsfelden_MITTEL_Inv_973v.TIF
AG_Koenigsfelden_JPG_Inv_973v.JPG

1508

Max V. (geb. 1854, gest. 1919)

Tanzende Szenerie vor Meereskulisse
undatiert
Tusche auf Papier, Blatt H: 51, B: 68 cm
Psychiatrische Dienste Aargau, Königsfelden, Inv. Nr. 974r
AG_Koenigsfelden_ROH_Inv_974r.NEF
AG_Koenigsfelden_MITTEL_Inv_974r.TIF
AG_Koenigsfelden_JPG_Inv_974r.JPG

1509

Max V. (geb. 1854, gest. 1919)

Fels
undatiert
Tusche auf Papier, Blatt H: 51, B: 68 cm
Psychiatrische Dienste Aargau, Königsfelden, Inv. Nr. 974v
AG_Koenigsfelden_ROH_Inv_974v.NEF
AG_Koenigsfelden_MITTEL_Inv_974v.TIF
AG_Koenigsfelden_JPG_Inv_974v.JPG

1510

Max V. (geb. 1854, gest. 1919)

Topografie
undatiert
Tusche auf Papier, Blatt H: 44, B: 68.3 cm
Psychiatrische Dienste Aargau, Königsfelden, Inv. Nr. 975r
AG_Koenigsfelden_ROH_Inv_975r.NEF
AG_Koenigsfelden_MITTEL_Inv_975r.TIF
AG_Koenigsfelden_JPG_Inv_975r.JPG

1511

Max V. (geb. 1854, gest. 1919)

„ZUERICH“
undatiert
Tusche auf Papier, Blatt H: 44, B: 68.3 cm
Psychiatrische Dienste Aargau, Königsfelden, Inv. Nr. 975v
AG_Koenigsfelden_ROH_Inv_975v.NEF
AG_Koenigsfelden_MITTEL_Inv_975v.TIF
AG_Koenigsfelden_JPG_Inv_975v.JPG

1512

Max V. (geb. 1854, gest. 1919)

„BRUgg SIMPLON“, Szenerie mit Aufsichtsplan
undatiert
Tusche auf Papier, Blatt H: 51, B: 68 cm
Psychiatrische Dienste Aargau, Königsfelden, Inv. Nr. 976r
AG_Koenigsfelden_ROH_Inv_976r.NEF
AG_Koenigsfelden_MITTEL_Inv_976r.TIF
AG_Koenigsfelden_JPG_Inv_976r.JPG

1513

Max V. (geb. 1854, gest. 1919)

„DINGO AStorani“, Szenerie
undatiert
Tusche auf Papier, Blatt H: 51, B: 68 cm
Psychiatrische Dienste Aargau, Königsfelden, Inv. Nr. 976v
AG_Koenigsfelden_ROH_Inv_976v.NEF
AG_Koenigsfelden_MITTEL_Inv_976v.TIF
AG_Koenigsfelden_JPG_Inv_976v.JPG

1514

Max V. (geb. 1854, gest. 1919)

Aufsichtsplan
undatiert
Tusche auf Papier, Blatt H: 44.3, B: 57.9 cm
Psychiatrische Dienste Aargau, Königsfelden, Inv. Nr. 977r
AG_Koenigsfelden_ROH_Inv_977r.NEF
AG_Koenigsfelden_MITTEL_Inv_977r.TIF
AG_Koenigsfelden_JPG_Inv_977r.JPG

1515

Max V. (geb. 1854, gest. 1919)

Zwei sakrale Bauten in dynamischer Landschaft
undatiert
Tusche auf Papier, Blatt H: 44.3, B: 57.9 cm
Psychiatrische Dienste Aargau, Königsfelden, Inv. Nr. 977v
AG_Koenigsfelden_ROH_Inv_977v.NEF
AG_Koenigsfelden_MITTEL_Inv_977v.TIF
AG_Koenigsfelden_JPG_Inv_977v.JPG

1516

Max V. (geb. 1854, gest. 1919)

„PATAGIONIEN BOMBAY TIEFENBRUNNEN“ Landkarte mit Zentralpunkten
undatiert
Tusche auf Papier, Blatt H: 51, B: 68 cm
Psychiatrische Dienste Aargau, Königsfelden, Inv. Nr. 978r
AG_Koenigsfelden_ROH_Inv_978r.NEF
AG_Koenigsfelden_MITTEL_Inv_978r.TIF
AG_Koenigsfelden_JPG_Inv_978r.JPG

1517

Max V. (geb. 1854, gest. 1919)

Tanzende in Architektur
undatiert
Tusche auf Papier, Blatt H: 51, B: 68 cm
Psychiatrische Dienste Aargau, Königsfelden, Inv. Nr. 978v
AG_Koenigsfelden_ROH_Inv_978v.NEF
AG_Koenigsfelden_MITTEL_Inv_978v.TIF
AG_Koenigsfelden_JPG_Inv_978v.JPG

1518

Max V. (geb. 1854, gest. 1919)

Topographie
undatiert
Tusche auf Papier, Blatt H: 68.3, B: 44 cm
Psychiatrische Dienste Aargau, Königsfelden, Inv. Nr. 979r
AG_Koenigsfelden_ROH_Inv_979r.NEF
AG_Koenigsfelden_MITTEL_Inv_979r.TIF
AG_Koenigsfelden_JPG_Inv_979r.JPG

1519

Max V. (geb. 1854, gest. 1919)

Tanzende Figuren in Topographie
undatiert
Tusche auf Papier, Blatt H: 44, B: 68.3 cm
Psychiatrische Dienste Aargau, Königsfelden, Inv. Nr. 979v
AG_Koenigsfelden_ROH_Inv_979v.NEF
AG_Koenigsfelden_MITTEL_Inv_979v.TIF
AG_Koenigsfelden_JPG_Inv_979v.JPG

1520

Max V. (geb. 1854, gest. 1919)

Aufsichtsplan mit Tanzenden
undatiert
Tusche auf Papier, Blatt H: 44.3, B: 57.9 cm
Psychiatrische Dienste Aargau, Königsfelden, Inv. Nr. 980r
AG_Koenigsfelden_ROH_Inv_980r.NEF
AG_Koenigsfelden_MITTEL_Inv_980r.TIF
AG_Koenigsfelden_JPG_Inv_980r.JPG

1521

Max V. (geb. 1854, gest. 1919)

Szenerie in sakralem Turm
undatiert
Tusche auf Papier, Blatt H: 57.9, B: 44.3 cm
Psychiatrische Dienste Aargau, Königsfelden, Inv. Nr. 980v
AG_Koenigsfelden_ROH_Inv_980v.NEF
AG_Koenigsfelden_MITTEL_Inv_980v.TIF
AG_Koenigsfelden_JPG_Inv_980v.JPG

1522

Max V. (geb. 1854, gest. 1919)

Figuren in Topographie
undatiert
Tusche auf Papier, Blatt H: 51, B: 68 cm
Psychiatrische Dienste Aargau, Königsfelden, Inv. Nr. 981r
AG_Koenigsfelden_ROH_Inv_981r.NEF
AG_Koenigsfelden_MITTEL_Inv_981r.TIF
AG_Koenigsfelden_JPG_Inv_981r.JPG

1523

Max V. (geb. 1854, gest. 1919)

Verschiedene Szenerien
undatiert
Tusche auf Papier, Blatt H: 51, B: 68 cm
Psychiatrische Dienste Aargau, Königsfelden, Inv. Nr. 981v
AG_Koenigsfelden_ROH_Inv_981v.NEF
AG_Koenigsfelden_MITTEL_Inv_981v.TIF
AG_Koenigsfelden_JPG_Inv_981v.JPG

1524 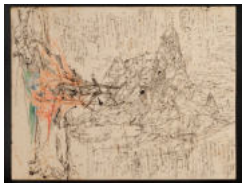

Max V. (geb. 1854, gest. 1919)

Topographie
undatiert
Tusche und Farbstift auf Papier, Blatt H: 44.3, B: 57.9 cm
Psychiatrische Dienste Aargau, Königsfelden, Inv. Nr. 982r
AG_Koenigsfelden_ROH_Inv_982r.NEF
AG_Koenigsfelden_MITTEL_Inv_982r.TIF
AG_Koenigsfelden_JPG_Inv_982r.JPG

1525

Max V. (geb. 1854, gest. 1919)

Landschaft
undatiert
Tusche auf Papier, Blatt H: 57.9, B: 44.3 cm
Psychiatrische Dienste Aargau, Königsfelden, Inv. Nr. 982v
AG_Koenigsfelden_ROH_Inv_982v.NEF
AG_Koenigsfelden_MITTEL_Inv_982v.TIF
AG_Koenigsfelden_JPG_Inv_982v.JPG

1526

Max V. (geb. 1854, gest. 1919)

Szenerien mit Zentrumspunkten
undatiert
Tusche auf Papier, Blatt H: 51, B: 68 cm
Psychiatrische Dienste Aargau, Königsfelden, Inv. Nr. 983r
AG_Koenigsfelden_ROH_Inv_983r.NEF
AG_Koenigsfelden_MITTEL_Inv_983r.TIF
AG_Koenigsfelden_JPG_Inv_983r.JPG

1527

Max V. (geb. 1854, gest. 1919)

Szenerie in Himmelstreppe
undatiert
Tusche auf Papier, Blatt H: 51, B: 68 cm
Psychiatrische Dienste Aargau, Königsfelden, Inv. Nr. 983v
AG_Koenigsfelden_ROH_Inv_983v.NEF
AG_Koenigsfelden_MITTEL_Inv_983v.TIF
AG_Koenigsfelden_JPG_Inv_983v.JPG

1528

Max V. (geb. 1854, gest. 1919)

Notizen mit Landschaft
undatiert
Tusche auf Papier, Blatt H: 39.2, B: 29.8 cm
Psychiatrische Dienste Aargau, Königsfelden, Inv. Nr. 984r
AG_Koenigsfelden_ROH_Inv_984r.NEF
AG_Koenigsfelden_MITTEL_Inv_984r.TIF
AG_Koenigsfelden_JPG_Inv_984r.JPG

1529

Max V. (geb. 1854, gest. 1919)

Tanzende unter sakralem Turm
undatiert
Tusche auf Papier, Blatt H: 39.2, B: 29.8 cm
Psychiatrische Dienste Aargau, Königsfelden, Inv. Nr. 984v
AG_Koenigsfelden_ROH_Inv_984v.NEF
AG_Koenigsfelden_MITTEL_Inv_984v.TIF
AG_Koenigsfelden_JPG_Inv_984v.JPG

1530

Reinhold W. (geb. 1892, gest. 1955)

Porträt, datiert 1. Sep 1923
Farbstift auf Papier, Blatt H: 23.8, B: 16 cm
Psychiatrische Dienste Aargau, Königsfelden, Inv. Nr. 222
AG_Koenigsfelden_ROH_Inv_222.NEF
AG_Koenigsfelden_MITTEL_Inv_222.TIF
AG_Koenigsfelden_JPG_Inv_222.jpg

1531 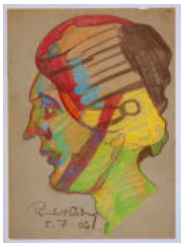

Reinhold W. (geb. 1892, gest. 1955)

Porträt, datiert 5. Jul 1923
Wachsmalstifte auf Papier, Blatt H: 32.7, B: 23.9 cm
Psychiatrische Dienste Aargau, Königsfelden, Inv. Nr. 223
AG_Koenigsfelden_ROH_Inv_223.NEF
AG_Koenigsfelden_MITTEL_Inv_223.TIF
AG_Koenigsfelden_JPG_Inv_223.jpg

1532

Reinhold W. (geb. 1892, gest. 1955)

Schlittelnde Frau mit Kind, undatiert
Wachsmalstifte auf Papier, Blatt H: 22.7, B: 30.3 cm
Psychiatrische Dienste Aargau, Königsfelden, Inv. Nr. 224
AG_Koenigsfelden_JPG_Inv_224.jpg

1533

Reinhold W. (geb. 1892, gest. 1955)

Kirche, datiert 28. Nov 1924
Farbstift auf Papier, Blatt H: 21.7, B: 14.3 cm
Psychiatrische Dienste Aargau, Königsfelden, Inv. Nr. 225
AG_Koenigsfelden_JPG_Inv_225.jpg

1534

Reinhold W. (geb. 1892, gest. 1955)

Haus, undatiert
Farbstift auf Papier, Blatt H: 21.2, B: 14 cm
Psychiatrische Dienste Aargau, Königsfelden, Inv. Nr. 226
AG_Koenigsfelden_JPG_Inv_226.jpg

1535

Reinhold W. (geb. 1892, gest. 1955)

Porträt, datiert 1. Drittel 20. Jh.
Wachsmalstifte auf Papier, Blatt H: 27.5, B: 20.2 cm
Psychiatrische Dienste Aargau, Königsfelden, Inv. Nr. 227
AG_Koenigsfelden_ROH_Inv_227.NEF
AG_Koenigsfelden_MITTEL_Inv_227.TIF
AG_Koenigsfelden_JPG_Inv_227.jpg

1536

Reinhold W. (geb. 1892, gest. 1955)

Porträt, datiert 5. Nov 1923
Wachsmalstifte auf Papier, Blatt H: 19.7, B: 13.2 cm
Psychiatrische Dienste Aargau, Königsfelden, Inv. Nr. 228
AG_Koenigsfelden_JPG_Inv_228.jpg

1537

Reinhold W. (geb. 1892, gest. 1955)

Porträt, datiert 1. Mai 1928
Farbstift auf Papier, Blatt H: 23.5, B: 18.2 cm
Psychiatrische Dienste Aargau, Königsfelden, Inv. Nr. 229
AG_Koenigsfelden_JPG_Inv_229.jpg

1538

Reinhold W. (geb. 1892, gest. 1955)

Porträt, datiert 7. Jan 1924
Wachsmalstifte auf Papier, Blatt H: 21.7, B: 14.4 cm
Psychiatrische Dienste Aargau, Königsfelden, Inv. Nr. 230
AG_Koenigsfelden_ROH_Inv_230.NEF
AG_Koenigsfelden_MITTEL_Inv_230.TIF
AG_Koenigsfelden_JPG_Inv_230.jpg

1539

Reinhold W. (geb. 1892, gest. 1955)

Porträt, datiert 4. Sep 1923
Wachsmalstifte auf Papier, Blatt H: 24, B: 15.8 cm
Psychiatrische Dienste Aargau, Königsfelden, Inv. Nr. 231
AG_Koenigsfelden_JPG_Inv_231.jpg

1540

Reinhold W. (geb. 1892, gest. 1955)

Porträt, undatiert
Wachsmalstifte auf Papier, Blatt H: 24, B: 15.8 cm
Psychiatrische Dienste Aargau, Königsfelden, Inv. Nr. 232
AG_Koenigsfelden_ROH_Inv_232.NEF
AG_Koenigsfelden_MITTEL_Inv_232.TIF
AG_Koenigsfelden_JPG_Inv_232.jpg

1541

Reinhold W. (geb. 1892, gest. 1955)

Porträt, datiert 1. Sep 1923
Farbstift auf Papier, Blatt H: 24, B: 15.9 cm
Psychiatrische Dienste Aargau, Königsfelden, Inv. Nr. 233
AG_Koenigsfelden_ROH_Inv_233.NEF
AG_Koenigsfelden_MITTEL_Inv_233.TIF
AG_Koenigsfelden_JPG_Inv_233.jpg

1542

Reinhold W. (geb. 1892, gest. 1955)

Porträt, datiert 5. Apr 1923
Wachsmalstifte auf Papier, Blatt H: 20.3, B: 27.2 cm
Psychiatrische Dienste Aargau, Königsfelden, Inv. Nr. 234
AG_Koenigsfelden_JPG_Inv_234.jpg

1543 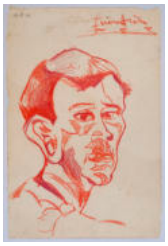

Reinhold W. (geb. 1892, gest. 1955)

Porträt, datiert 17. Sep 1923
Farbstift auf Papier, Blatt H: 24, B: 15.6 cm
Psychiatrische Dienste Aargau, Königsfelden, Inv. Nr. 235
AG_Koenigsfelden_ROH_Inv_235.NEF
AG_Koenigsfelden_MITTEL_Inv_235.TIF
AG_Koenigsfelden_JPG_Inv_235.jpg

1544

Reinhold W. (geb. 1892, gest. 1955)

Münze, datiert 5. Mai 1928
Farbstift auf Papier, Blatt H: 22.5, B: 17.3 cm
Psychiatrische Dienste Aargau, Königsfelden, Inv. Nr. 236
AG_Koenigsfelden_ROH_Inv_236.NEF
AG_Koenigsfelden_MITTEL_Inv_236.TIF
AG_Koenigsfelden_JPG_Inv_236.jpg

1545

Reinhold W. (geb. 1892, gest. 1955)

Porträt, datiert 1. Drittel 20. Jh.
Farbstift auf Papier, Blatt H: 28.7, B: 21.7 cm
Psychiatrische Dienste Aargau, Königsfelden, Inv. Nr. 237
AG_Koenigsfelden_ROH_Inv_237.NEF
AG_Koenigsfelden_MITTEL_Inv_237.TIF
AG_Koenigsfelden_JPG_Inv_237.jpg

1546

Reinhold W. (geb. 1892, gest. 1955)

„Lenzburg“, undatiert
Farbstift auf Papier, Blatt H: 28.2, B: 21.1 cm
Psychiatrische Dienste Aargau, Königsfelden, Inv. Nr. 238
AG_Koenigsfelden_JPG_Inv_238.jpg

1547

Reinhold W. (geb. 1892, gest. 1955)

Landkarte, datiert 25. Aug 1928
Farbstift auf Papier, Blatt H: 27.1, B: 20.6 cm
Psychiatrische Dienste Aargau, Königsfelden, Inv. Nr. 239
AG_Koenigsfelden_JPG_Inv_239.jpg

1548 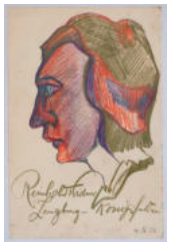

Reinhold W. (geb. 1892, gest. 1955)

Porträt, datiert 4. Sep 1923
Farbstift auf Papier, Blatt H: 24, B: 16 cm
Psychiatrische Dienste Aargau, Königsfelden, Inv. Nr. 240
AG_Koenigsfelden_ROH_Inv_240.NEF
AG_Koenigsfelden_MITTEL_Inv_240.TIF
AG_Koenigsfelden_JPG_Inv_240.jpg

1549

Reinhold W. (geb. 1892, gest. 1955)

Figur mit Kerze und Helm, undatiert
Farbstift auf Papier, Blatt H: 23.5, B: 15.5 cm
Psychiatrische Dienste Aargau, Königsfelden, Inv. Nr. 241
AG_Koenigsfelden_JPG_Inv_241.jpg
1 weitere Abbildung siehe Inventarblatt

1550

Reinhold W. (geb. 1892, gest. 1955)

Porträt, undatiert

Farbstift auf Papier, Blatt H: 23.5, B: 15.7 cm

Psychiatrische Dienste Aargau, Königsfelden, Inv. Nr. 242r

AG_Koenigsfelden_JPG_Inv_242r.jpg

1551

Reinhold W. (geb. 1892, gest. 1955)

Notenlinien, undatiert

Farbstift auf Papier, Blatt H: 23.5, B: 15.7 cm

Psychiatrische Dienste Aargau, Königsfelden, Inv. Nr. 242v

AG_Koenigsfelden_JPG_Inv_242v.jpg

1552

Reinhold W. (geb. 1892, gest. 1955)

Porträt, undatiert

Bleistift auf Papier, Blatt H: 28, B: 16

Psychiatrische Dienste Aargau, Königsfelden, Inv. Nr. 243r

AG_Koenigsfelden_JPG_Inv_243r.jpg

1553

Reinhold W. (geb. 1892, gest. 1955)

Porträt, undatiert

Bleistift auf Papier, Blatt H: 28, B: 16

Psychiatrische Dienste Aargau, Königsfelden, Inv. Nr. 243v

AG_Koenigsfelden_JPG_Inv_243v.jpg

1554

Reinhold W. (geb. 1892, gest. 1955)

Farbige Linien und Flächen, undatiert

Farbstift auf Papier, Blatt H: 23.5, B: 16.5 cm

Psychiatrische Dienste Aargau, Königsfelden, Inv. Nr. 244

AG_Koenigsfelden_JPG_Inv_244.jpg

1555

Reinhold W. (geb. 1892, gest. 1955)

Porträt, datiert 19. Jan 1923
Wachsmalstifte auf Papier, Blatt H: 23.5, B: 17 cm
Psychiatrische Dienste Aargau, Königsfelden, Inv. Nr. 245

AG_Koenigsfelden_JPG_Inv_245.jpg

1556

Reinhold W. (geb. 1892, gest. 1955)

Porträt, datiert 26. Mai 1924
Wachsmalstifte und Farbstifte auf Papier, Blatt H: 23.5, B: 16.3 cm
Psychiatrische Dienste Aargau, Königsfelden, Inv. Nr. 246

AG_Koenigsfelden_JPG_Inv_246.jpg

1557

Reinhold W. (geb. 1892, gest. 1955)

Porträt, datiert 30. Okt 1923
Wachsmalstifte auf Papier, Blatt H: 28.7, B: 21.7 cm
Psychiatrische Dienste Aargau, Königsfelden, Inv. Nr. 247

AG_Koenigsfelden_JPG_Inv_247.jpg

1558

Reinhold W. (geb. 1892, gest. 1955)

Porträt, datiert 17. Okt 1923
Wachsmalstifte auf Papier, Blatt H: 28, B: 20.2 cm
Psychiatrische Dienste Aargau, Königsfelden, Inv. Nr. 248
AG_Koenigsfelden_ROH_Inv_248.NEF
AG_Koenigsfelden_MITTEL_Inv_248.TIF
AG_Koenigsfelden_JPG_Inv_248.jpg

1559

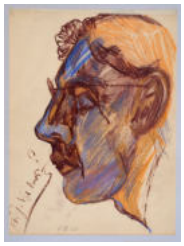

Reinhold W. (geb. 1892, gest. 1955)

Porträt, datiert 8. Sep 1925
Wachsmalstifte auf Papier, Blatt H: 27.3, B: 20.2 cm
Psychiatrische Dienste Aargau, Königsfelden, Inv. Nr. 249
AG_Koenigsfelden_ROH_Inv_249.NEF
AG_Koenigsfelden_MITTEL_Inv_249.TIF
AG_Koenigsfelden_JPG_Inv_249.jpg

1560

Reinhold W. (geb. 1892, gest. 1955)

Porträt, datiert 1. Sep 1923
Wachsmalstifte auf Papier, Blatt H: 22.7, B: 15.6 cm
Psychiatrische Dienste Aargau, Königsfelden, Inv. Nr. 250
AG_Koenigsfelden_ROH_Inv_250.NEF
AG_Koenigsfelden_MITTEL_Inv_250.TIF
AG_Koenigsfelden_JPG_Inv_250.jpg

1561

Reinhold W. (geb. 1892, gest. 1955)

Porträt, datiert 10. Jan 1925
Wachsmalstifte auf Papier, Blatt H: 28.5, B: 22 cm
Psychiatrische Dienste Aargau, Königsfelden, Inv. Nr. 251
AG_Koenigsfelden_ROH_Inv_251.NEF
AG_Koenigsfelden_MITTEL_Inv_251.TIF
AG_Koenigsfelden_JPG_Inv_251.jpg

1562

Reinhold W. (geb. 1892, gest. 1955)

Porträt, datiert 11. Mai 1925
Wachsmalstifte auf Papier, Blatt H: 28.6, B: 21.7 cm
Psychiatrische Dienste Aargau, Königsfelden, Inv. Nr. 252
AG_Koenigsfelden_ROH_Inv_252.NEF
AG_Koenigsfelden_MITTEL_Inv_252.TIF
AG_Koenigsfelden_JPG_Inv_252.jpg

1563

Reinhold W. (geb. 1892, gest. 1955)

Porträt, datiert 2. Aug 1928
Wachsmalstifte auf Papier, Blatt H: 27.1, B: 20.6 cm
Psychiatrische Dienste Aargau, Königsfelden, Inv. Nr. 253
AG_Koenigsfelden_ROH_Inv_253.NEF
AG_Koenigsfelden_MITTEL_Inv_253.TIF
AG_Koenigsfelden_JPG_Inv_253.jpg

1564 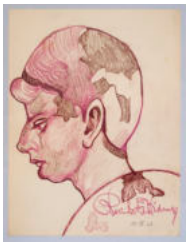

Reinhold W. (geb. 1892, gest. 1955)

Porträt, datiert 11. Sep 1928
Wachsmalstifte auf Papier, Blatt H: 27.1, B: 20.6
Psychiatrische Dienste Aargau, Königsfelden, Inv. Nr. 254
AG_Koenigsfelden_ROH_Inv_254.NEF
AG_Koenigsfelden_MITTEL_Inv_254.TIF
AG_Koenigsfelden_JPG_Inv_254.jpg

1565

Reinhold W. (geb. 1892, gest. 1955)

Porträt, undatiert
Bleistift auf Papier, Blatt H: 25.9, B: 16.1 cm
Psychiatrische Dienste Aargau, Königsfelden, Inv. Nr. 255
AG_Koenigsfelden_JPG_Inv_255.jpg

1566

Reinhold W. (geb. 1892, gest. 1955)

Porträt, datiert 1. Nov 1923
Wachsmalstifte auf Papier, Blatt H: 28.8, B: 21.6 cm
Psychiatrische Dienste Aargau, Königsfelden, Inv. Nr. 256
AG_Koenigsfelden_ROH_Inv_256.NEF
AG_Koenigsfelden_MITTEL_Inv_256.TIF
AG_Koenigsfelden_JPG_Inv_256.jpg

1567

Reinhold W. (geb. 1892, gest. 1955)

Porträt, datiert 1. Sep 1923
Wachsmalstifte auf Papier, Blatt H: 23.9, B: 16 cm
Psychiatrische Dienste Aargau, Königsfelden, Inv. Nr. 257
AG_Koenigsfelden_ROH_Inv_257.NEF
AG_Koenigsfelden_MITTEL_Inv_257.TIF
AG_Koenigsfelden_JPG_Inv_257.jpg

1568

Reinhold W. (geb. 1892, gest. 1955)

Porträt, datiert 1. Sep 1923
Wachsmalstifte auf Papier, Blatt H: 24, B: 15.9 cm
Psychiatrische Dienste Aargau, Königsfelden, Inv. Nr. 258
AG_Koenigsfelden_ROH_Inv_258.NEF
AG_Koenigsfelden_MITTEL_Inv_258.TIF
AG_Koenigsfelden_JPG_Inv_258.jpg

1569

Reinhold W. (geb. 1892, gest. 1955)

Porträt, datiert 10. Jan 1925
Wachsmalstifte auf Papier, Blatt H: 28.5, B: 21.7 cm
Psychiatrische Dienste Aargau, Königsfelden, Inv. Nr. 259r
AG_Koenigsfelden_ROH_Inv_259r.NEF
AG_Koenigsfelden_MITTEL_Inv_259r.TIF
AG_Koenigsfelden_JPG_Inv_259r.jpg

1570 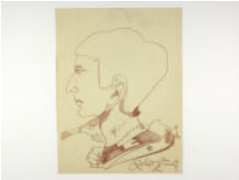

Reinhold W. (geb. 1892, gest. 1955)

Porträt, undatiert
Wachsmalstifte auf Papier, Blatt H: 28.5, B: 21.7 cm
Psychiatrische Dienste Aargau, Königsfelden, Inv. Nr. 259v

AG_Koenigsfelden_JPG_Inv_259v.jpg

1571

Reinhold W. (geb. 1892, gest. 1955)

Porträt, datiert 1. Nov 1925
Wachsmalstifte auf Papier, Blatt H: 28.6, B: 21.7 cm
Psychiatrische Dienste Aargau, Königsfelden, Inv. Nr. 260
AG_Koenigsfelden_ROH_Inv_260.NEF
AG_Koenigsfelden_MITTEL_Inv_260.TIF
AG_Koenigsfelden_JPG_Inv_260.jpg

1572 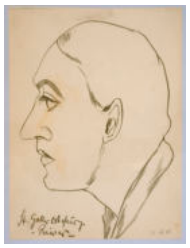

Reinhold W. (geb. 1892, gest. 1955)

Porträt, datiert 11. Nov 1925
Wachsmalstifte auf Papier, Blatt H: 27, B: 20.2 cm
Psychiatrische Dienste Aargau, Königsfelden, Inv. Nr. 261
AG_Koenigsfelden_ROH_Inv_261.NEF
AG_Koenigsfelden_MITTEL_Inv_261.TIF
AG_Koenigsfelden_JPG_Inv_261.jpg

1573

Reinhold W. (geb. 1892, gest. 1955)

Porträt, datiert 3. Jan 1927
Wachsmalstifte auf Papier, Lichtmass H: 32.6, B: 24 cm
Psychiatrische Dienste Aargau, Königsfelden, Inv. Nr. 262
AG_Koenigsfelden_ROH_Inv_262.NEF
AG_Koenigsfelden_MITTEL_Inv_262.TIF
AG_Koenigsfelden_JPG_Inv_262.jpg

1574 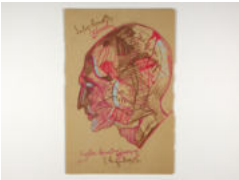

Reinhold W. (geb. 1892, gest. 1955)

Porträt, datiert 1. Aug 1913
Wachsmalstifte auf Papier, Blatt H: 29.3, B: 19.5 cm
Psychiatrische Dienste Aargau, Königsfelden, Inv. Nr. 263

AG_Koenigsfelden_JPG_Inv_263.jpg

1575

Reinhold W. (geb. 1892, gest. 1955)

Pfeifenrauchende Frau, datiert 11. Sep 1924
Wachsmalstifte auf Papier, Blatt H: 21.7, B: 14.4 cm
Psychiatrische Dienste Aargau, Königsfelden, Inv. Nr. 264

AG_Koenigsfelden_JPG_Inv_264.jpg

1576

Reinhold W. (geb. 1892, gest. 1955)

Konstruktion mit Verbindungen, undatiert
Wachsmalstifte auf Papier, Blatt H: 30.4, B: 22.8 cm
Psychiatrische Dienste Aargau, Königsfelden, Inv. Nr. 265

AG_Koenigsfelden_JPG_Inv_265.jpg

1577

Reinhold W. (geb. 1892, gest. 1955)

Geometrische Farbflächen, datiert 1913, datiert 21. Feb 1923
Wachsmalstifte auf Papier, Blatt H: 24.2, B: 17.2 cm
Psychiatrische Dienste Aargau, Königsfelden, Inv. Nr. 266

AG_Koenigsfelden_JPG_Inv_266.jpg

1578

Reinhold W. (geb. 1892, gest. 1955)

Porträt, datiert 8. Jan 1923
Bleistift auf Papier, Blatt H: 32.8, B: 23.7 cm
Psychiatrische Dienste Aargau, Königsfelden, Inv. Nr. 267
AG_Koenigsfelden_ROH_Inv_267.NEF
AG_Koenigsfelden_MITTEL_Inv_267.TIF
AG_Koenigsfelden_JPG_Inv_267.jpg

1579

Reinhold W. (geb. 1892, gest. 1955)

Porträt, datiert 9. Jul 1922
Bleistift auf Papier, Lichtmass H: 26.4, B: 21 cm
Psychiatrische Dienste Aargau, Königsfelden, Inv. Nr. 268

AG_Koenigsfelden_JPG_Inv_268.jpg

1580

Reinhold W. (geb. 1892, gest. 1955)

Porträt, undatiert
Bleistift und Wachsmalstifte auf Papier, Maximales Aussenmass H: 32.7, B: 24.1 cm
Psychiatrische Dienste Aargau, Königsfelden, Inv. Nr. 269r

AG_Koenigsfelden_JPG_Inv_269r.jpg

1581

Reinhold W. (geb. 1892, gest. 1955)

Porträt, datiert 15. Jan 1923
Bleistift und Wachsmalstifte auf Papier, Maximales Aussenmass H: 32.7, B: 24.1 cm
Psychiatrische Dienste Aargau, Königsfelden, Inv. Nr. 269v

AG_Koenigsfelden_JPG_Inv_269v.jpg

1582

Reinhold W. (geb. 1892, gest. 1955)

„Reiter mit Pferd“
datiert 10. Jan 1923
Bleistift auf Papier, Blatt H: 23.3, B: 31.4 cm
Psychiatrische Dienste Aargau, Königsfelden, Inv. Nr. 732, S. 1
AG_Koenigsfelden_ROH_Inv_732_S_1.NEF
AG_Koenigsfelden_MITTEL_Inv_732_S_1.TIF
AG_Koenigsfelden_JPG_Inv_732_S_1.jpg
1 weitere Abbildung siehe Inventarblatt

1583 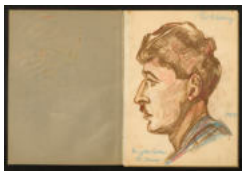

Reinhold W. (geb. 1892, gest. 1955)

„Hunziker Walter“
datiert 12. Jan 1923
Farbstift / Wachsstifte auf Papier, Blatt H: 31.4, B: 2.3 cm
Psychiatrische Dienste Aargau, Königsfelden, Inv. Nr. 732, S. 2/3
AG_Koenigsfelden_ROH_Inv_732_S_2_3.NEF
AG_Koenigsfelden_MITTEL_Inv_732_S_2_3.TIF
AG_Koenigsfelden_JPG_Inv_732_S_2_3.jpg
1 weitere Abbildung siehe Inventarblatt

1584

Reinhold W. (geb. 1892, gest. 1955)

Figur mit Gitarre
datiert 1923
Farbstift / Wachsstift auf dunkelbraunem Papier, Blatt H: 31.4, B: 2.3 cm
Psychiatrische Dienste Aargau, Königsfelden, Inv. Nr. 732, S. 6/7
AG_Koenigsfelden_ROH_Inv_732_S_6_7.NEF
AG_Koenigsfelden_MITTEL_Inv_732_S_6_7.TIF
AG_Koenigsfelden_JPG_Inv_732_S_6_7.jpg
1 weitere Abbildung siehe Inventarblatt

1585

Reinhold W. (geb. 1892, gest. 1955)

„Walter Meyer [Huntzicker]“, Porträt in Frontalansicht
datiert 11. Jan 1920 und 12. Jan 1923
Farbstift / Wachsstifte auf Papier, Blatt H: 31.4, B: 23.3 cm
Psychiatrische Dienste Aargau, Königsfelden, Inv. Nr. 732, S. 8/9
AG_Koenigsfelden_ROH_Inv_732_S_8_9.NEF
AG_Koenigsfelden_MITTEL_Inv_732_S_8_9.TIF
AG_Koenigsfelden_JPG_Inv_732_S_8_9.jpg
1 weitere Abbildung siehe Inventarblatt

1586

Reinhold W. (geb. 1892, gest. 1955)

Frauenporträt mit Hut im Dreiviertelprofil
datiert 14. Jan 1923
Farbstift / Wachsstifte auf Papier, Blatt H: 31.4, B: 23.3 cm
Psychiatrische Dienste Aargau, Königsfelden, Inv. Nr. 732, S. 10/11
AG_Koenigsfelden_ROH_Inv_732_S_10_11.NEF
AG_Koenigsfelden_MITTEL_Inv_732_S_10_11.TIF
AG_Koenigsfelden_JPG_Inv_732_S_10_11.jpg
1 weitere Abbildung siehe Inventarblatt

1587

Reinhold W. (geb. 1892, gest. 1955)

„Charlamofsky“ Schulterporträt im Profil
datiert 13. Jan 1914
Farbstift / Wachsstifte auf Papier, Blatt H: 31.4, B: 23.3 cm
Psychiatrische Dienste Aargau, Königsfelden, Inv. Nr. 732, S. 12/13
AG_Koenigsfelden_ROH_Inv_732_S_12_13.NEF
AG_Koenigsfelden_MITTEL_Inv_732_S_12_13.TIF
AG_Koenigsfelden_JPG_Inv_732_S_12_13.jpg
1 weitere Abbildung siehe Inventarblatt

1588

Reinhold W. (geb. 1892, gest. 1955)

Knieende Figur mit Hörnern und Porträt mit Pfeife
undatiert
Bleistift auf Papier, Blatt H: 31.4, B: 23.3 cm
Psychiatrische Dienste Aargau, Königsfelden, Inv. Nr. 732, S. 14/15
AG_Koenigsfelden_ROH_Inv_732_S_14_15.NEF
AG_Koenigsfelden_MITTEL_Inv_732_S_14_15.TIF
AG_Koenigsfelden_JPG_Inv_732_S_14_15.jpg
1 weitere Abbildung siehe Inventarblatt

1589

Reinhold W. (geb. 1892, gest. 1955)

Geometrische Formen und Stichworte
datiert 8. Jan 1923
Farbstift / Wachsstifte auf Papier, Blatt H: 31.4, B: 23.3 cm
Psychiatrische Dienste Aargau, Königsfelden, Inv. Nr. 732, S. 16/17
AG_Koenigsfelden_ROH_Inv_732_S_16_17.NEF
AG_Koenigsfelden_MITTEL_Inv_732_S_16_17.TIF
AG_Koenigsfelden_JPG_Inv_732_S_16_17.jpg
1 weitere Abbildung siehe Inventarblatt

1590

Reinhold W. (geb. 1892, gest. 1955)

„G [.. ]bfehlmarschall Grafe Molke[..]“ Uniformierter mit Säbel
datiert , vermutlich 1923
Bleistift auf Papier, Blatt H: 31.4, B: 23.3 cm
Psychiatrische Dienste Aargau, Königsfelden, Inv. Nr. 732, S. 18/19
AG_Koenigsfelden_ROH_Inv_732_S_18_19.NEF
AG_Koenigsfelden_MITTEL_Inv_732_S_18_19.TIF
AG_Koenigsfelden_JPG_Inv_732_S_18_19.jpg
1 weitere Abbildung siehe Inventarblatt

1591

Reinhold W. (geb. 1892, gest. 1955)

Schulterporträt einer Frau im Profil
undatiert
Farbstift / Wachsstifte auf Papier, Blatt H: 29.2, B: 22.7 cm
Psychiatrische Dienste Aargau, Königsfelden, Inv. Nr. 733, S. 1
AG_Koenigsfelden_ROH_Inv_733_S_1.NEF
AG_Koenigsfelden_MITTEL_Inv_733_S_1.TIF
AG_Koenigsfelden_JPG_Inv_733_S_1.jpg
1 weitere Abbildung siehe Inventarblatt

1592

Reinhold W. (geb. 1892, gest. 1955)

Porträt mit Brille im Profil
datiert 21. Nov 1922
Farbstift / Wachsstifte auf Papier, Blatt H: 29.2, B: 22.7 cm
Psychiatrische Dienste Aargau, Königsfelden, Inv. Nr. 733, S. 2/3
AG_Koenigsfelden_ROH_Inv_733_S_2_3.NEF
AG_Koenigsfelden_MITTEL_Inv_733_S_2_3.TIF
AG_Koenigsfelden_JPG_Inv_733_S_2_3.jpg
1 weitere Abbildung siehe Inventarblatt

1593

Reinhold W. (geb. 1892, gest. 1955)

Porträt mit Kopfbedeckung und Kreuz im Profil
undatiert
Farbstift / Wachsstifte auf Papier, Blatt H: 29.2, B: 22.7 cm
Psychiatrische Dienste Aargau, Königsfelden, Inv. Nr. 733, S. 4/5
AG_Koenigsfelden_ROH_Inv_733_S_4_5.NEF
AG_Koenigsfelden_MITTEL_Inv_733_S_4_5.TIF
AG_Koenigsfelden_JPG_Inv_733_S_4_5.jpg
1 weitere Abbildung siehe Inventarblatt

1594

Reinhold W. (geb. 1892, gest. 1955)

Flugzeugkonstruktion
datiert 8. Jun 1928
Farbstift / Wachsstifte auf Papier, Blatt H: 29.2, B: 22.7 cm
Psychiatrische Dienste Aargau, Königsfelden, Inv. Nr. 733, S. 6/7
AG_Koenigsfelden_ROH_Inv_733_S_6_7.NEF
AG_Koenigsfelden_MITTEL_Inv_733_S_6_7.TIF
AG_Koenigsfelden_JPG_Inv_733_S_6_7.jpg
1 weitere Abbildung siehe Inventarblatt

1595

Reinhold W. (geb. 1892, gest. 1955)

Pferd auf Stelzen
undatiert
Farbstift / Wachsstifte auf Papier, Blatt H: 29.2, B: 22.7 cm
Psychiatrische Dienste Aargau, Königsfelden, Inv. Nr. 733, S. 8/9
AG_Koenigsfelden_ROH_Inv_733_S_8_9.NEF
AG_Koenigsfelden_MITTEL_Inv_733_S_8_9.TIF
AG_Koenigsfelden_JPG_Inv_733_S_8_9.jpg
1 weitere Abbildung siehe Inventarblatt

1596

Reinhold W. (geb. 1892, gest. 1955)

Tiere in Orange und Schulterporträt eines Mannes im Profil
datiert 18. Jan 1920, vermutlich 1923
Farbstift / Wachsstifte auf Papier, Blatt H: 29.2, B: 22.7 cm
Psychiatrische Dienste Aargau, Königsfelden, Inv. Nr. 733, S. 10/11
AG_Koenigsfelden_ROH_Inv_733_S_10_11.NEF
AG_Koenigsfelden_MITTEL_Inv_733_S_10_11.TIF
AG_Koenigsfelden_JPG_Inv_733_S_10_11.jpg
1 weitere Abbildung siehe Inventarblatt

1597

Reinhold W. (geb. 1892, gest. 1955)

Schulterporträt eines jungen Mannes in Frontalansicht
datiert 8. Jun 1928
Bleistift auf Papier, Blatt H: 29.2, B: 22.7 cm
Psychiatrische Dienste Aargau, Königsfelden, Inv. Nr. 733, S. 12/13
AG_Koenigsfelden_ROH_Inv_733_S_12_13.NEF
AG_Koenigsfelden_MITTEL_Inv_733_S_12_13.TIF
AG_Koenigsfelden_JPG_Inv_733_S_12_13.jpg
1 weitere Abbildung siehe Inventarblatt

1598

Reinhold W. (geb. 1892, gest. 1955)

Porträt eines  Mannes im Profil
datiert 2. Jun 1900
Bleistift auf grünlichem Papier, Blatt H: 29.2, B: 22.7 cm
Psychiatrische Dienste Aargau, Königsfelden, Inv. Nr. 733, S. 14/15
AG_Koenigsfelden_ROH_Inv_733_S_14_15.NEF
AG_Koenigsfelden_MITTEL_Inv_733_S_14_15.TIF
AG_Koenigsfelden_JPG_Inv_733_S_14_15.jpg
1 weitere Abbildung siehe Inventarblatt

1599

Reinhold W. (geb. 1892, gest. 1955)

„?Selbst/erk/entnis!“
undatiert
Farbstift / Wachsstifte auf grünlichem Papier, Blatt H: 29.2, B: 22.7 cm
Psychiatrische Dienste Aargau, Königsfelden, Inv. Nr. 733, S. 16/17
AG_Koenigsfelden_ROH_Inv_733_S_16_17.NEF
AG_Koenigsfelden_MITTEL_Inv_733_S_16_17.TIF
AG_Koenigsfelden_JPG_Inv_733_S_16_17.jpg
1 weitere Abbildung siehe Inventarblatt

1600

Reinhold W. (geb. 1892, gest. 1955)

Geometrische Farbflächen
undatiert
Farbstift / Wachsstifte auf grünlichem Papier, Blatt H: 29.2, B: 22.7 cm
Psychiatrische Dienste Aargau, Königsfelden, Inv. Nr. 733, S. 18/19
AG_Koenigsfelden_ROH_Inv_733_S_18_19.NEF
AG_Koenigsfelden_MITTEL_Inv_733_S_18_19.TIF
AG_Koenigsfelden_JPG_Inv_733_S_18_19.jpg
1 weitere Abbildung siehe Inventarblatt

1601

Reinhold W. (geb. 1892, gest. 1955)

Porträt im Profil
undatiert
Farbstift / Wachsstifte auf grünlichem Papier, Blatt H: 29.2, B: 22.7 cm
Psychiatrische Dienste Aargau, Königsfelden, Inv. Nr. 733, S. 20/21
AG_Koenigsfelden_ROH_Inv_733_S_20_21.NEF
AG_Koenigsfelden_MITTEL_Inv_733_S_20_21.TIF
AG_Koenigsfelden_JPG_Inv_733_S_20_21.jpg
1 weitere Abbildung siehe Inventarblatt

1602 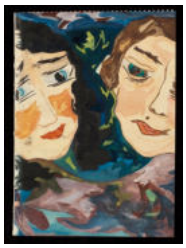

Tamara W. (geb. 1903, Todesjahr unbekannt)

Zwei Frauen, undatiert
Aquarellfarbe, Bleistift und Tinte auf Papier, Blatt H: 19.5, B: 14 cm
Psychiatrische Dienste Aargau, Königsfelden, Inv. Nr. 47
AG_Koenigsfelden_ROH_Inv_47.NEF
AG_Koenigsfelden_MITTEL_Inv_47.tif
AG_Koenigsfelden_JPG_Inv_47.jpg
1 weitere Abbildung siehe Inventarblatt

1603

Tamara W. (geb. 1903, Todesjahr unbekannt)

Rehfrau, undatiert
Aquarellfarbe, Bleistift und Tinte auf Papier, Blatt H: 14.5, B: 20 cm
Psychiatrische Dienste Aargau, Königsfelden, Inv. Nr. 48
AG_Koenigsfelden_ROH_Inv_48.NEF
AG_Koenigsfelden_MITTEL_Inv_48.tif
AG_Koenigsfelden_JPG_Inv_48.jpg
1 weitere Abbildung siehe Inventarblatt

1604

Tamara W. (geb. 1903, Todesjahr unbekannt)

Augen, datiert 1939
Aquarellfarbe, Bleistift und Tinte auf Papier, Blatt H: 20.1, B: 14.5 cm
Psychiatrische Dienste Aargau, Königsfelden, Inv. Nr. 49
AG_Koenigsfelden_ROH_Inv_49.NEF
AG_Koenigsfelden_MITTEL_Inv_49.tif
AG_Koenigsfelden_JPG_Inv_49.jpg
1 weitere Abbildung siehe Inventarblatt

1605

Tamara W. (geb. 1903, Todesjahr unbekannt)

Ornament, datiert Nov 1937
Aquarellfarbe mit Tinte auf Papier, Blatt H: 41.8, B: 59.1 cm
Psychiatrische Dienste Aargau, Königsfelden, Inv. Nr. 1030
AG_Koenigsfelden_ROH_Inv_1030.NEF
AG_Koenigsfelden_MITTEL_Inv_1030.TIF
AG_Koenigsfelden_JPG_Inv_1030.JPG

1606 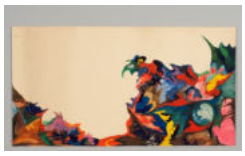

Tamara W. (geb. 1903, Todesjahr unbekannt)

Ornament, undatiert
Aquarellfarbe und Bleistift auf Papier, Blatt H: 31, B: 57.9 cm
Psychiatrische Dienste Aargau, Königsfelden, Inv. Nr. 1031
AG_Koenigsfelden_ROH_Inv_1031.NEF
AG_Koenigsfelden_MITTEL_Inv_1031.TIF
AG_Koenigsfelden_JPG_Inv_1031.JPG

1607

Tamara W. (geb. 1903, Todesjahr unbekannt)

Rüsselartiges mit Blumen bemalt, datiert 1935
Aquarellfarbe und Tinte auf Papier, Blatt H: 45.4, B: 20.5 cm
Psychiatrische Dienste Aargau, Königsfelden, Inv. Nr. 1032
AG_Koenigsfelden_ROH_Inv_1032.NEF
AG_Koenigsfelden_MITTEL_Inv_1032.TIF
AG_Koenigsfelden_JPG_Inv_1032.JPG

1608

Tamara W. (geb. 1903, Todesjahr unbekannt)

Berg mit Schweizer Fahne, undatiert
Aquarellfarbe auf Papier, Blatt H: 29.7, B: 38.2 cm
Psychiatrische Dienste Aargau, Königsfelden, Inv. Nr. 1034
AG_Koenigsfelden_ROH_Inv_1034.NEF
AG_Koenigsfelden_MITTEL_Inv_1034.TIF
AG_Koenigsfelden_JPG_Inv_1034.jpg

1609 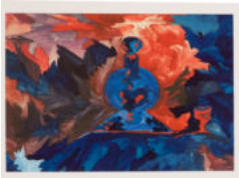

Tamara W. (geb. 1903, Todesjahr unbekannt)

Figur in rot und blau, undatiert
Aquarellfarbe auf Papier, Blatt H: 29.7, B: 44.8 cm
Psychiatrische Dienste Aargau, Königsfelden, Inv. Nr. 1035
AG_Koenigsfelden_ROH_Inv_1035.NEF
AG_Koenigsfelden_MITTEL_Inv_1035.TIF
AG_Koenigsfelden_JPG_Inv_1035.JPG

1610 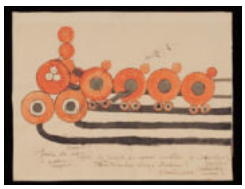

Tamara W. (geb. 1903, Todesjahr unbekannt)

„Train de luxe à quatre wagons.“, datiert 15. Apr 1937
Aquarellfarbe und Tinte auf Papier, Blatt H: 27, B: 35.3 cm
Psychiatrische Dienste Aargau, Königsfelden, Inv. Nr. 1036
AG_Koenigsfelden_ROH_Inv_1036.NEF
AG_Koenigsfelden_MITTEL_Inv_1036.TIF
AG_Koenigsfelden_JPG_Inv_1036.jpg

1611

Tamara W. (geb. 1903, Todesjahr unbekannt)

Blumenbouquet, undatiert
Aquarellfarbe auf Papier, Blatt H: 44, B: 58 cm
Psychiatrische Dienste Aargau, Königsfelden, Inv. Nr. 1037
AG_Koenigsfelden_ROH_Inv_1037.NEF
AG_Koenigsfelden_MITTEL_Inv_1037.TIF
AG_Koenigsfelden_JPG_Inv_1037.JPG

1612

Tamara W. (geb. 1903, Todesjahr unbekannt)

Blumenstrauss mit Masche, datiert 1940
Aquarellfarbe, Bleistift und Tinte auf Papier, Blatt H: 42, B: 59.3 cm
Psychiatrische Dienste Aargau, Königsfelden, Inv. Nr. 1038
AG_Koenigsfelden_ROH_Inv_1038.NEF
AG_Koenigsfelden_MITTEL_Inv_1038.TIF
AG_Koenigsfelden_JPG_Inv_1038.JPG

1613 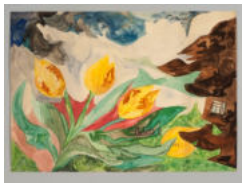

Tamara W. (geb. 1903, Todesjahr unbekannt)

Vier gelbe Tulpen, datiert 22. Feb 1939
Aquarellfarbe, Bleistift und Tinte auf Papier, Blatt H: 42, B: 59.3 cm
Psychiatrische Dienste Aargau, Königsfelden, Inv. Nr. 1039
AG_Koenigsfelden_ROH_Inv_1039.NEF
AG_Koenigsfelden_MITTEL_Inv_1039.TIF
AG_Koenigsfelden_JPG_Inv_1039.JPG

1614

Tamara W. (geb. 1903, Todesjahr unbekannt)

Blumenornament, undatiert
Aquarellfarbe auf Papier, Blatt H: 44, B: 58 cm
Psychiatrische Dienste Aargau, Königsfelden, Inv. Nr. 1040
AG_Koenigsfelden_ROH_Inv_1040.NEF
AG_Koenigsfelden_MITTEL_Inv_1040.TIF
AG_Koenigsfelden_JPG_Inv_1040.JPG

1615

Tamara W. (geb. 1903, Todesjahr unbekannt)

Eingebettetes weiss-rotes Zentrum , datiert Dez 1937
Aquarellfarbe und Tinte auf Papier, Blatt H: 44, B: 58 cm
Psychiatrische Dienste Aargau, Königsfelden, Inv. Nr. 1041
AG_Koenigsfelden_ROH_Inv_1041.NEF
AG_Koenigsfelden_MITTEL_Inv_1041.TIF
AG_Koenigsfelden_JPG_Inv_1041.jpg

1616 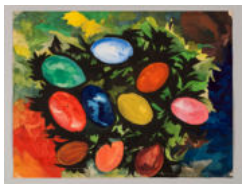

Tamara W. (geb. 1903, Todesjahr unbekannt)

Farbige Eier im Nest, undatiert
Aquarellfarbe auf Papier, Blatt H: 44, B: 58 cm
Psychiatrische Dienste Aargau, Königsfelden, Inv. Nr. 1042
AG_Koenigsfelden_ROH_Inv_1042.NEF
AG_Koenigsfelden_MITTEL_Inv_1042.TIF
AG_Koenigsfelden_JPG_Inv_1042.jpg

1617

Tamara W. (geb. 1903, Todesjahr unbekannt)

Verschneite Tannen unter rotem Himmel, undatiert
Aquarellfarbe auf Papier, Blatt H: 44, B: 58 cm
Psychiatrische Dienste Aargau, Königsfelden, Inv. Nr. 1043
AG_Koenigsfelden_ROH_Inv_1043.NEF
AG_Koenigsfelden_MITTEL_Inv_1043.TIF
AG_Koenigsfelden_JPG_Inv_1043.jpg

1618

Tamara W. (geb. 1903, Todesjahr unbekannt)

Tiger mit Jungem, datiert 1941
Aquarellfarbe und Bleistift auf Papier, Blatt H: 44, B: 58 cm
Psychiatrische Dienste Aargau, Königsfelden, Inv. Nr. 1044
AG_Koenigsfelden_ROH_Inv_1044.NEF
AG_Koenigsfelden_MITTEL_Inv_1044.TIF
AG_Koenigsfelden_JPG_Inv_1044.jpg

1619

Tamara W. (geb. 1903, Todesjahr unbekannt)

Zwei Türen, datiert 3. Nov 1938
Aquarellfarbe, Bleistift und Tinte auf Papier, Blatt H: 44, B: 58 cm
Psychiatrische Dienste Aargau, Königsfelden, Inv. Nr. 1045
AG_Koenigsfelden_ROH_Inv_1045.NEF
AG_Koenigsfelden_MITTEL_Inv_1045.TIF
AG_Koenigsfelden_JPG_Inv_1045.jpg

1620

Tamara W. (geb. 1903, Todesjahr unbekannt)

„Museum“, datiert 1939
Aquarellfarbe, Bleistift und Tinte auf Papier, Blatt H: 44, B: 58 cm
Psychiatrische Dienste Aargau, Königsfelden, Inv. Nr. 1046
AG_Koenigsfelden_ROH_Inv_1046.NEF
AG_Koenigsfelden_MITTEL_Inv_1046.TIF
AG_Koenigsfelden_JPG_Inv_1046.jpg

1621

Tamara W. (geb. 1903, Todesjahr unbekannt)

Schreiender Vogel, datiert 4. Aug 1936
Bleistift und Farbstift auf Transparentpapier, Blatt H: 50, B: 37.5 cm
Psychiatrische Dienste Aargau, Königsfelden, Inv. Nr. 1047
AG_Koenigsfelden_ROH_Inv_1047.NEF
AG_Koenigsfelden_MITTEL_Inv_1047.TIF
AG_Koenigsfelden_JPG_Inv_1047.jpg

1622

Tamara W. (geb. 1903, Todesjahr unbekannt)

Vier schwarze Rauten, undatiert
Aquarellfarbe auf Papier, Blatt H: 23.8, B: 50.9 cm
Psychiatrische Dienste Aargau, Königsfelden, Inv. Nr. 1048
AG_Koenigsfelden_ROH_Inv_1048.NEF
AG_Koenigsfelden_MITTEL_Inv_1048.TIF
AG_Koenigsfelden_JPG_Inv_1048.jpg

1623

Tamara W. (geb. 1903, Todesjahr unbekannt)

Elektrisierendes auf gelbem Hintergrund, undatiert
Aquarellfarbe auf Papier, Blatt H: 23.8, B: 50.9 cm
Psychiatrische Dienste Aargau, Königsfelden, Inv. Nr. 1049
AG_Koenigsfelden_ROH_Inv_1049.NEF
AG_Koenigsfelden_MITTEL_Inv_1049.TIF
AG_Koenigsfelden_JPG_Inv_1049.jpg

1624

Tamara W. (geb. 1903, Todesjahr unbekannt)

Blumen in blauer Strömung, datiert Nov 1937
Aquarellfarbe und Tinte auf Papier, Blatt H: 44, B: 58 cm
Psychiatrische Dienste Aargau, Königsfelden, Inv. Nr. 1050
AG_Koenigsfelden_ROH_Inv_1050.NEF
AG_Koenigsfelden_MITTEL_Inv_1050.TIF
AG_Koenigsfelden_JPG_Inv_1050.jpg

1625

Tamara W. (geb. 1903, Todesjahr unbekannt)

Rote Rosen und gelbe Blumen, datiert 1940
Aquarellfarbe, Bleistift und Tinte auf Papier, Blatt H: 44, B: 58 cm
Psychiatrische Dienste Aargau, Königsfelden, Inv. Nr. 1053
AG_Koenigsfelden_ROH_Inv_1053.NEF
AG_Koenigsfelden_MITTEL_Inv_1053.TIF
AG_Koenigsfelden_JPG_Inv_1053.jpg

1626

Tamara W. (geb. 1903, Todesjahr unbekannt)

Üppiges Blumenbouquet, undatiert
Aquarellfarbe auf Papier, Blatt H: 44, B: 58 cm
Psychiatrische Dienste Aargau, Königsfelden, Inv. Nr. 1054
AG_Koenigsfelden_ROH_Inv_1054.NEF
AG_Koenigsfelden_MITTEL_Inv_1054.TIF
AG_Koenigsfelden_JPG_Inv_1054.jpg

1627

Tamara W. (geb. 1903, Todesjahr unbekannt)

Frau in Blau mit Geweih, undatiert
Aquarellfarbe und Tinte auf Papier, Blatt H: 44, B: 58 cm
Psychiatrische Dienste Aargau, Königsfelden, Inv. Nr. 1055
AG_Koenigsfelden_ROH_Inv_1055.NEF
AG_Koenigsfelden_MITTEL_Inv_1055.TIF
AG_Koenigsfelden_JPG_Inv_1055.jpg

1628

Tamara W. (geb. 1903, Todesjahr unbekannt)

Blumenmeer, datiert 1941
Aquarellfarbe und Bleistift auf Papier, Blatt H: 29.7, B: 42 cm
Psychiatrische Dienste Aargau, Königsfelden, Inv. Nr. 1056
AG_Koenigsfelden_ROH_Inv_1056.NEF
AG_Koenigsfelden_MITTEL_Inv_1056.TIF
AG_Koenigsfelden_JPG_Inv_1056.jpg

1629

Tamara W. (geb. 1903, Todesjahr unbekannt)

Figur auf rotem Sessel, datiert 1941
Aquarellfarbe und Bleistift auf Papier, Blatt H: 29.8, B: 36.1 cm
Psychiatrische Dienste Aargau, Königsfelden, Inv. Nr. 1057
AG_Koenigsfelden_ROH_Inv_1057.NEF
AG_Koenigsfelden_MITTEL_Inv_1057.TIF
AG_Koenigsfelden_JPG_Inv_1057.jpg

1630

Tamara W. (geb. 1903, Todesjahr unbekannt)

Abstrakte Landschaft, datiert 1937
Aquarellfarbe und Tinte auf Papier, Blatt H: 27, B: 35.4 cm
Psychiatrische Dienste Aargau, Königsfelden, Inv. Nr. 1058
AG_Koenigsfelden_ROH_Inv_1058.NEF
AG_Koenigsfelden_MITTEL_Inv_1058.TIF
AG_Koenigsfelden_JPG_Inv_1058.jpg

1631

Tamara W. (geb. 1903, Todesjahr unbekannt)

Abstrakte Landschaft mit Schaukelpferd, datiert 1937
Aquarellfarbe und Tinte auf Papier, Blatt H: 27, B: 35.2 cm
Psychiatrische Dienste Aargau, Königsfelden, Inv. Nr. 1059
AG_Koenigsfelden_ROH_Inv_1059.NEF
AG_Koenigsfelden_MITTEL_Inv_1059.TIF
AG_Koenigsfelden_JPG_Inv_1059.jpg

1632 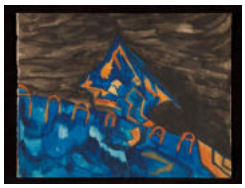

Tamara W. (geb. 1903, Todesjahr unbekannt)

Abstrakte spitzige Figur mit sechs A-Formen, datiert 24. Apr 1937
Aquarellfarbe und Tinte auf Papier, Blatt H: 27, B: 35.3 cm
Psychiatrische Dienste Aargau, Königsfelden, Inv. Nr. 1060
AG_Koenigsfelden_ROH_Inv_1060.NEF
AG_Koenigsfelden_MITTEL_Inv_1060.TIF
AG_Koenigsfelden_JPG_Inv_1060.jpg

1633

Tamara W. (geb. 1903, Todesjahr unbekannt)

Abstrakte Landschaft in Braun-Blau-Schwarz, datiert 1937
Aquarellfarbe und Tinte auf Papier, Blatt H: 27, B: 35.4 cm
Psychiatrische Dienste Aargau, Königsfelden, Inv. Nr. 1061
AG_Koenigsfelden_ROH_Inv_1061.NEF
AG_Koenigsfelden_MITTEL_Inv_1061.TIF
AG_Koenigsfelden_JPG_Inv_1061.jpg

1634

Tamara W. (geb. 1903, Todesjahr unbekannt)

Tanne, datiert 14. Apr 1937
Aquarellfarbe und Tinte auf Papier, Blatt H: 27, B: 35.4 cm
Psychiatrische Dienste Aargau, Königsfelden, Inv. Nr. 1063
AG_Koenigsfelden_ROH_Inv_1063.NEF
AG_Koenigsfelden_MITTEL_Inv_1063.TIF
AG_Koenigsfelden_JPG_Inv_1063.jpg

1635

Tamara W. (geb. 1903, Todesjahr unbekannt)

Rote Blumen, datiert 1940
Aquarellfarbe und Bleistift auf Papier, Blatt H: 42, B: 29.8 cm
Psychiatrische Dienste Aargau, Königsfelden, Inv. Nr. 1064
AG_Koenigsfelden_ROH_Inv_1064.NEF
AG_Koenigsfelden_MITTEL_Inv_1064.TIF
AG_Koenigsfelden_JPG_Inv_1064.jpg

1636

Tamara W. (geb. 1903, Todesjahr unbekannt)

Zwei ineinander fliessende Figuren, datiert 1941
Aquarellfarbe und Bleistift auf Papier, Blatt H: 29.5, B: 42 cm
Psychiatrische Dienste Aargau, Königsfelden, Inv. Nr. 1065
AG_Koenigsfelden_ROH_Inv_1065.NEF
AG_Koenigsfelden_MITTEL_Inv_1065.TIF
AG_Koenigsfelden_JPG_Inv_1065.jpg

1637

Tamara W. (geb. 1903, Todesjahr unbekannt)

Abstrakte Landschaft in Blau-Grün-Schwarz, undatiert
Aquarellfarbe auf Papier, Blatt H: 30.6, B: 41 cm
Psychiatrische Dienste Aargau, Königsfelden, Inv. Nr. 1066
AG_Koenigsfelden_ROH_Inv_1066.NEF
AG_Koenigsfelden_MITTEL_Inv_1066.TIF
AG_Koenigsfelden_JPG_Inv_1066.jpg

1638 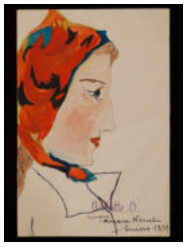

Tamara W. (geb. 1903, Todesjahr unbekannt)

Seitenporträt einer Frau mit roten Lippen und Kopftuch, datiert 1939
Aquarellfarbe, Bleistift und Tinte auf Papier, Blatt H: 24, B: 16 cm
Psychiatrische Dienste Aargau, Königsfelden, Inv. Nr. 1067
AG_Koenigsfelden_ROH_Inv_1067.NEF
AG_Koenigsfelden_MITTEL_Inv_1067.TIF
AG_Koenigsfelden_JPG_Inv_1067.jpg
1 weitere Abbildung siehe Inventarblatt

1639

Tamara W. (geb. 1903, Todesjahr unbekannt)

Mann mit nacktem Oberkörper, datiert 1939
Aquarellfarbe, Bleistift und Tinte auf Papier, Blatt H: 19.6, B: 14 cm
Psychiatrische Dienste Aargau, Königsfelden, Inv. Nr. 1068
AG_Koenigsfelden_ROH_Inv_1068.NEF
AG_Koenigsfelden_MITTEL_Inv_1068.TIF
AG_Koenigsfelden_JPG_Inv_1068.jpg
2 weitere Abbildungen siehe Inventarblatt

1640

Tamara W. (geb. 1903, Todesjahr unbekannt)

Frauenporträt mit Fliegenpilzkopftuch, datiert 1939
Aquarellfarbe, Bleistift und Tinte auf Papier, Blatt H: 19.6, B: 14 cm
Psychiatrische Dienste Aargau, Königsfelden, Inv. Nr. 1069
AG_Koenigsfelden_ROH_Inv_1069.NEF
AG_Koenigsfelden_MITTEL_Inv_1069.TIF
AG_Koenigsfelden_JPG_Inv_1069.jpg
2 weitere Abbildungen siehe Inventarblatt

1641 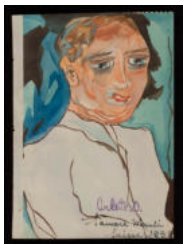

Tamara W. (geb. 1903, Todesjahr unbekannt)

Dreiviertelporträt eines Mannes mit blauen Augen, datiert 1939
Aquarellfarbe, Bleistift und Tinte auf Papier, Blatt H: 19.5, B: 14 cm
Psychiatrische Dienste Aargau, Königsfelden, Inv. Nr. 1070
AG_Koenigsfelden_ROH_Inv_1070.NEF
AG_Koenigsfelden_MITTEL_Inv_1070.TIF
AG_Koenigsfelden_JPG_Inv_1070.jpg
2 weitere Abbildungen siehe Inventarblatt

1642 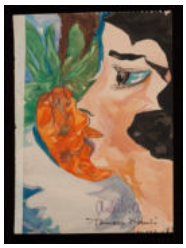

Tamara W. (geb. 1903, Todesjahr unbekannt)

Seitenporträt einer Frau mit schwarzem Haar, datiert 1939
Aquarellfarbe, Bleistift und Tinte auf Papier, Blatt H: 19.5, B: 14 cm
Psychiatrische Dienste Aargau, Königsfelden, Inv. Nr. 1071
AG_Koenigsfelden_ROH_Inv_1071.NEF
AG_Koenigsfelden_MITTEL_Inv_1071.TIF
AG_Koenigsfelden_JPG_Inv_1071.jpg
2 weitere Abbildungen siehe Inventarblatt

1643

Tamara W. (geb. 1903, Todesjahr unbekannt)

Seitenporträt einer Frau gegenüber einem verdeckten Gesicht, datiert 1939
Aquarellfarbe, Silberdeckfarbe, Tinte und Bleistift auf Papier, Blatt H: 19.6, B: 14 cm
Psychiatrische Dienste Aargau, Königsfelden, Inv. Nr. 1072
AG_Koenigsfelden_ROH_Inv_1072.NEF
AG_Koenigsfelden_MITTEL_Inv_1072.TIF
AG_Koenigsfelden_JPG_Inv_1072.jpg
2 weitere Abbildungen siehe Inventarblatt

1644 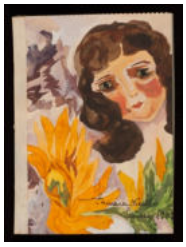

Tamara W. (geb. 1903, Todesjahr unbekannt)

Porträt einer Frau mit langem braunem Haar und gelber Blume, datiert 1939
Aquarellfarbe, Bleistift und Tinte auf Papier, Blatt H: 19.5, B: 14 cm
Psychiatrische Dienste Aargau, Königsfelden, Inv. Nr. 1073
AG_Koenigsfelden_ROH_Inv_1073.NEF
AG_Koenigsfelden_MITTEL_Inv_1073.TIF
AG_Koenigsfelden_JPG_Inv_1073.jpg
2 weitere Abbildungen siehe Inventarblatt

1645 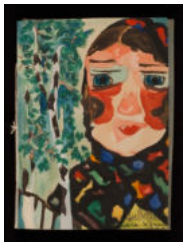

Tamara W. (geb. 1903, Todesjahr unbekannt)

Porträt einer Frau mit Mit buntem Kopftuch neben Birken, datiert 1939
Aquarellfarbe, Bleistift und Tinte auf Papier, Blatt H: 19.5, B: 14 cm
Psychiatrische Dienste Aargau, Königsfelden, Inv. Nr. 1074
AG_Koenigsfelden_ROH_Inv_1074.NEF
AG_Koenigsfelden_MITTEL_Inv_1074.TIF
AG_Koenigsfelden_JPG_Inv_1074.jpg
2 weitere Abbildungen siehe Inventarblatt

1646

Tamara W. (geb. 1903, Todesjahr unbekannt)

Landschaft, datiert 21. Apr 1937
Aquarellfarbe und Tinte auf Papier, Blatt H: 24.7, B: 34.4 cm
Psychiatrische Dienste Aargau, Königsfelden, Inv. Nr. 1075
AG_Koenigsfelden_ROH_Inv_1075.NEF
AG_Koenigsfelden_MITTEL_Inv_1075.TIF
AG_Koenigsfelden_JPG_Inv_1075.jpg

1647 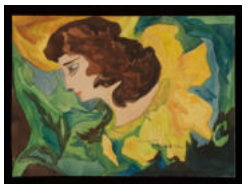

Tamara W. (geb. 1903, Todesjahr unbekannt)

Frauenporträt mit gelbem Kragen, datiert 1939
Aquarellfarbe, Bleistift und Tinte auf Papier, Blatt H: 14.4, B: 20.1 cm
Psychiatrische Dienste Aargau, Königsfelden, Inv. Nr. 1076
AG_Koenigsfelden_ROH_Inv_1076.NEF
AG_Koenigsfelden_MITTEL_Inv_1076.TIF
AG_Koenigsfelden_JPG_Inv_1076.jpg

1648

Tamara W. (geb. 1903, Todesjahr unbekannt)

Frauenporträt mit roten Lippen und Bubikopf, datiert 1939
Aquarellfarbe, Tinte und Bleistift auf Papier, Blatt H: 19.5, B: 14 cm
Psychiatrische Dienste Aargau, Königsfelden, Inv. Nr. 1077
AG_Koenigsfelden_ROH_Inv_1077.NEF
AG_Koenigsfelden_MITTEL_Inv_1077.TIF
AG_Koenigsfelden_JPG_Inv_1077.jpg
1 weitere Abbildung siehe Inventarblatt

1649

Tamara W. (geb. 1903, Todesjahr unbekannt)

Frauenporträt mit blauer Halsmasche, datiert 1939
Aquarellfarbe, Tinte und Bleistift auf Papier, Blatt H: 21.7, B: 15.7 cm
Psychiatrische Dienste Aargau, Königsfelden, Inv. Nr. 1078
AG_Koenigsfelden_ROH_Inv_1078.NEF
AG_Koenigsfelden_MITTEL_Inv_1078.TIF
AG_Koenigsfelden_JPG_Inv_1078.jpg
1 weitere Abbildung siehe Inventarblatt

1650

Tamara W. (geb. 1903, Todesjahr unbekannt)

Seitenporträt einer Frau mit blauem Ohrring, undatiert
Aquarellfarbe, Tinte und Bleistift auf Papier, Blatt H: 21.7, B: 15.8 cm
Psychiatrische Dienste Aargau, Königsfelden, Inv. Nr. 1079
AG_Koenigsfelden_ROH_Inv_1079.NEF
AG_Koenigsfelden_MITTEL_Inv_1079.TIF
AG_Koenigsfelden_JPG_Inv_1079.jpg
1 weitere Abbildung siehe Inventarblatt

1651

Tamara W. (geb. 1903, Todesjahr unbekannt)

Frauenporträt mit Stehkragen, datiert 1939
Aquarellfarbe, Tinte und Bleistift auf Papier, Blatt H: 21.7, B: 15.7 cm
Psychiatrische Dienste Aargau, Königsfelden, Inv. Nr. 1080
AG_Koenigsfelden_ROH_Inv_1080.NEF
AG_Koenigsfelden_MITTEL_Inv_1080.TIF
AG_Koenigsfelden_JPG_Inv_1080.jpg
1 weitere Abbildung siehe Inventarblatt

1652 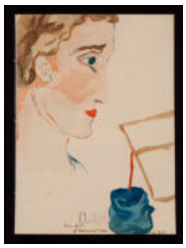

Tamara W. (geb. 1903, Todesjahr unbekannt)

Seitenporträt einer Frau mit roten Lippen, datiert 1939
Aquarellfarbe, Bleistift und Tinte auf Papier, Blatt H: 21.7, B: 15.8 cm
Psychiatrische Dienste Aargau, Königsfelden, Inv. Nr. 1081
AG_Koenigsfelden_ROH_Inv_1081.NEF
AG_Koenigsfelden_MITTEL_Inv_1081.TIF
AG_Koenigsfelden_JPG_Inv_1081.jpg
1 weitere Abbildung siehe Inventarblatt

1653

Tamara W. (geb. 1903, Todesjahr unbekannt)

Seitenporträt einer Frau mit roten Lippen und Kopftuch, datiert 1939
Aquarellfarbe, Tinte und Bleistift auf Papier, Blatt H: 21.7, B: 15.8 cm
Psychiatrische Dienste Aargau, Königsfelden, Inv. Nr. 1082
AG_Koenigsfelden_ROH_Inv_1082.NEF
AG_Koenigsfelden_MITTEL_Inv_1082.TIF
AG_Koenigsfelden_JPG_Inv_1082.jpg
1 weitere Abbildung siehe Inventarblatt

1654

Tamara W. (geb. 1903, Todesjahr unbekannt)

Gefüllter Kelch, undatiert
Aquarellfarbe auf Papier, Blatt H: 44, B: 58 cm
Psychiatrische Dienste Aargau, Königsfelden, Inv. Nr. 1100
AG_Koenigsfelden_ROH_Inv_1100.NEF
AG_Koenigsfelden_MITTEL_Inv_1100.TIF
AG_Koenigsfelden_JPG_Inv_1100.jpg

1655

Tamara W. (geb. 1903, Todesjahr unbekannt)

Abstrakte Formen, undatiert
Aquarellfarbe auf Papier, Blatt H: 44, B: 58 cm
Psychiatrische Dienste Aargau, Königsfelden, Inv. Nr. 1101
AG_Koenigsfelden_ROH_Inv_1101.NEF
AG_Koenigsfelden_MITTEL_Inv_1101.TIF
AG_Koenigsfelden_JPG_Inv_1101.jpg

1656

Tamara W. (geb. 1903, Todesjahr unbekannt)

Dunkle abstrakte Formen, undatiert
Aquarellfarbe auf Papier, Blatt H: 44, B: 58 cm
Psychiatrische Dienste Aargau, Königsfelden, Inv. Nr. 1102
AG_Koenigsfelden_ROH_Inv_1102.NEF
AG_Koenigsfelden_MITTEL_Inv_1102.TIF
AG_Koenigsfelden_JPG_Inv_1102.jpg

1657

Tamara W. (geb. 1903, Todesjahr unbekannt)

Weihnachtsbaum und Kugeln, datiert Dez 1937
Aquarellfarbe und Tinte auf Papier, Blatt H: 44, B: 58 cm
Psychiatrische Dienste Aargau, Königsfelden, Inv. Nr. 1103
AG_Koenigsfelden_ROH_Inv_1103.NEF
AG_Koenigsfelden_MITTEL_Inv_1103.TIF
AG_Koenigsfelden_JPG_Inv_1103.jpg
1 weitere Abbildung siehe Inventarblatt

1658

Tamara W. (geb. 1903, Todesjahr unbekannt)

Seitenporträt mit goldigem Nasenring, datiert 1939
Aquarellfarbe, Guache, Tinte und Bleistift auf Papier, Blatt H: 19.9, B: 14.3 cm
Psychiatrische Dienste Aargau, Königsfelden, Inv. Nr. 1104
AG_Koenigsfelden_ROH_Inv_1104.NEF
AG_Koenigsfelden_MITTEL_Inv_1104.TIF
AG_Koenigsfelden_JPG_Inv_1104.JPG
1 weitere Abbildung siehe Inventarblatt

1659

Tamara W. (geb. 1903, Todesjahr unbekannt)

Verlorenes Profil gegenüber Auge und schwarzem Lockenkopf, datiert 1939
Aquarellfarbe, Tinte und Bleistift auf Papier, Blatt H: 15.6, B: 21.7 cm
Psychiatrische Dienste Aargau, Königsfelden, Inv. Nr. 1105
AG_Koenigsfelden_ROH_Inv_1105.NEF
AG_Koenigsfelden_MITTEL_Inv_1105.TIF
AG_Koenigsfelden_JPG_Inv_1105.JPG
1 weitere Abbildung siehe Inventarblatt

1660

Tamara W. (geb. 1903, Todesjahr unbekannt)

Frauenporträt mit blauen Augen, undatiert
Aquarellfarbe, Tinte und Bleistift auf Papier, Blatt H: 13.5, B: 16.9 cm
Psychiatrische Dienste Aargau, Königsfelden, Inv. Nr. 1106
AG_Koenigsfelden_ROH_Inv_1106.NEF
AG_Koenigsfelden_MITTEL_Inv_1106.TIF
AG_Koenigsfelden_JPG_Inv_1106.jpg

1661

Tamara W. (geb. 1903, Todesjahr unbekannt)

Porträt mit grossen Wimpern und geöffnetem Mund, undatiert
Aquarellfarbe auf Papier, Blatt H: 13.5, B: 16.9 cm
Psychiatrische Dienste Aargau, Königsfelden, Inv. Nr. 1107
AG_Koenigsfelden_ROH_Inv_1107.NEF
AG_Koenigsfelden_MITTEL_Inv_1107.TIF
AG_Koenigsfelden_JPG_Inv_1107.jpg

1662

Tamara W. (geb. 1903, Todesjahr unbekannt)

Organische Struktur, undatiert
Aquarellfarbe auf Papier, Blatt H: 13.5, B: 16.9 cm
Psychiatrische Dienste Aargau, Königsfelden, Inv. Nr. 1108
AG_Koenigsfelden_ROH_Inv_1108.NEF
AG_Koenigsfelden_MITTEL_Inv_1108.TIF
AG_Koenigsfelden_JPG_Inv_1108.jpg